Promosso da
ABI Associazione Bancaria Italiana

Il SALONE dei PAGAMENTI 2026

PAYVOLUTION PEOPLE

PALINSESTO E PROGRAMMA PROVVISORIO

IL SALONE DEI PAGAMENTI
PAYVOLUTION

Organizzato da
ABISERVIZI
ABI EVENTI

Media Partner
BANCAFORTE
Innovation key

MILANO, ALLIANZ MICO SOUTH WING
24, 25, 26 NOVEMBRE 2026

salonedeipagamenti.com

#salonepagamenti
#payvolution #agoràdelfuturo

LE AREE TEMATICHE 2026

THE EVOLUTION OF EXPERIENCE

L'evoluzione dell'esperienza
Il pagamento ha smesso di essere un gesto finale ed è diventato parte viva della relazione. È esperienza, servizio, semplicità, personalizzazione. È il momento in cui banche, merchant, fintech e piattaforme ridisegnano il modo in cui persone e imprese scelgono, acquistano, pagano, ricevono valore. Dall'omnicanalità ai pagamenti invisibili, dall'AI alla loyalty, l'esperienza diventa il terreno dove tecnologia e fiducia si trasformano in prossimità.

Temi: **customer journey, omnicanalità, unified commerce, AI, personalizzazione, loyalty, embedded/invisible/contextual payments, merchant services, acceptance, data insight.**

THE EVOLUTION OF ECOSYSTEMS

L'evoluzione degli ecosistemi
Il mercato dei pagamenti non evolve più per linee verticali, ma per ecosistemi. Banche, fintech, big tech, imprese, pubblica amministrazione, merchant, piattaforme e provider tecnologici si muovono in catene del valore sempre più interconnesse. Questa area racconta la nuova competizione - e cooperazione - per l'interfaccia cliente, i dati, i servizi integrati e i modelli di business. È lo spazio in cui i pagamenti diventano industria, piattaforma, partnership e crescita.

Temi: **piattaforme, wallet, super app, embedded finance, open finance, nuovi modelli di business, partnership, corporate payments, PA, B2B, verticalizzazione settoriale, sostenibilità, value chain reconfiguration.**

THE EVOLUTION OF MONEY & INFRASTRUCTURE

L'evoluzione della moneta e delle infrastrutture
La moneta cambia forma, velocità, linguaggio. E con lei cambiano le infrastrutture che la rendono possibile: circuiti, rails, modelli di settlement, interoperabilità, pagamenti istantanei, cross-border, euro digitale, stablecoin, depositi tokenizzati. Questa area racconta il nuovo cantiere strategico dei pagamenti: non solo strumenti, ma architetture di sovranità, efficienza e innovazione su cui costruire il futuro dell'economia digitale.

Temi: **Euro digitale, CBDC, stablecoin, tokenized deposits, programmable money, instant payments, A2A, payment rails, settlement, interoperabilità, cross-border, sovranità europea dei pagamenti.**

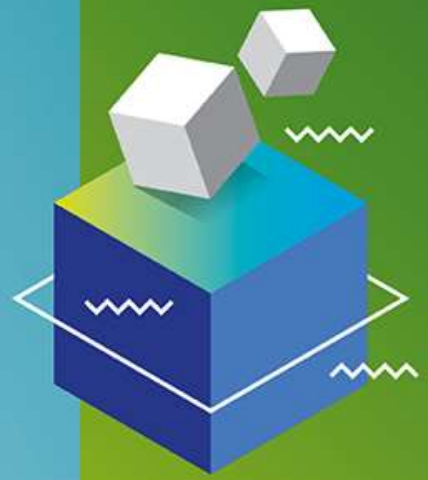

THE EVOLUTION OF TRUST

L'evoluzione della fiducia
Nel nuovo ecosistema digitale, la fiducia non è un presupposto: è un'infrastruttura da progettare, proteggere e far evolvere. Regolazione, identità digitale, autenticazione, cybersecurity, antifrode, AML, resilienza operativa e governance dei dati diventano condizioni abilitanti dell'innovazione. Questa area racconta come sicurezza e compliance possano trasformarsi da vincoli a leve competitive, rafforzando il ruolo delle banche come garanti di affidabilità nel mercato.

Temi: **PSD3/PSR, AI Act, identità digitale, autenticazione, data governance, cybersecurity, fraud prevention, AML, financial crime, operational resilience, risk management.**

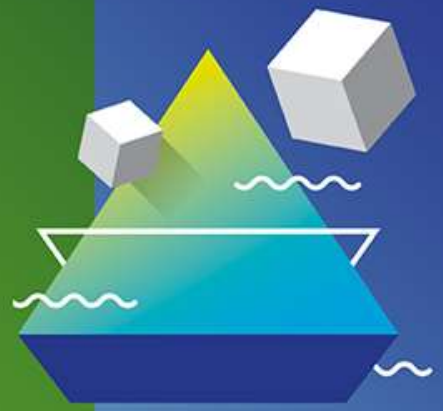

AGORÀ DEL FUTURO

In collaborazione con

StartupItalia

L'economia corre alla velocità degli algoritmi, ma il vero terreno della competizione si gioca sempre più sulla capacità di interpretare il cambiamento. I pagamenti digitali non sono più soltanto una questione tecnologica: raccontano il modo in cui cambiano consumi, relazioni, fiducia, sicurezza. Nella nuova edizione dell'Agorà del Futuro scopriremo il ruolo che hanno istituzioni, banche, fintech dentro questa trasformazione accelerata. Perché il futuro della finanza, oggi più che mai, coincide con il futuro delle persone.

Temi: **Artificial Intelligence, cybersecurity, digital identity, instant payments, euro digitale, stablecoin, cryptovalute, open ecosystem & innovation fintech, startup**

STAY FINTECH, STAY TECH

In collaborazione con

Fintech District

Il nuovo palco e la nuova area expo dedicati all'internazionalizzazione e all'innovazione, dove il fintech si evolve oltre il concetto di "fin" e la tecnologia diventa per tutti.

Temi: **nuove frontiere dell'innovazione, networking B2B, open collaboration, futuro, open innovation e fintech, artificial intelligence, embedded finance, internazionalizzazione, investimenti**

Powered by Agorà del Futuro

OSSERVATORIO DIGITAL MARKETING E COMUNICAZIONE INTEGRATA

Evento Conclusivo

Nel nuovo ecosistema digitale, marketing e comunicazione diventano infrastrutture strategiche della relazione tra aziende e clienti. L'Evento dell'Osservatorio Digital Marketing e Comunicazione Integrata esplora come dati, AI, piattaforme e contenuti stiano riscrivendo la grammatica della fiducia e della presenza dei brand. Dai customer journey evoluti alla contaminazione tra fisico e digitale, dalle community ai nuovi linguaggi, l'Osservatorio racconta come costruire relazioni rilevanti e coerenti in un contesto in cui valore e attenzione si sviluppano nel tempo e su molteplici touchpoint.

Temi: **AI e marketing automation, customer journey ibridi, dati e nuove metriche, integrazione fisico-digitale, piattaforme e community, creator economy, social e recommendation, brand e reputazione, contenuti e storytelling**

Date Osservatorio 2026:

- **17 settembre**
- **7 e 8 Ottobre**

Per maggiori informazioni sull'Osservatorio scrivi a abiaderentisocial@abi.it

TERRAZZA DEI TALENTI

The Evolution of Human Potential

Competenze, cultura e nuovi linguaggi della finanza

In un ecosistema che evolve alla velocità della tecnologia, il vero fattore distintivo resta la capacità umana di interpretare il cambiamento, guidarlo e trasformarlo in valore. La Terrazza dei Talenti è lo spazio del Salone dedicato alle persone che rendono possibile la Payvolution: professionisti, giovani talenti, creator, innovatori, comunicatori, educator, manager e nuove generazioni. Qui il futuro dei pagamenti incontra il futuro delle competenze. Non solo upskilling e reskilling, ma nuovi modi di pensare, collaborare, comunicare e costruire fiducia nell'economia digitale. Dai linguaggi dell'AI alla cultura finanziaria, dalla leadership inclusiva ai nuovi modelli di lavoro, dalla divulgazione ai contenuti digitali, la Terrazza dei Talenti racconta l'evoluzione dell'essere umano dentro l'evoluzione tecnologica. Perché ogni trasformazione tecnologica diventa reale solo quando incontra persone capaci di immaginarla, comprenderla e guidarla.

Temi: **Future skills, upskilling & reskilling, AI literacy e nuovi linguaggi del lavoro, cultura finanziaria e digitale, leadership inclusiva e cultura organizzativa, talenti e nuove professioni, content creation, community e divulgazione, giovani generazioni e futuro del lavoro, Human-machine collaboration**

Schema sessioni *Martedì 24 novembre*

	Gold	Brown 1+2	Brown 3	Amber 1+2	Amber 3	Amber 4	Amber 5+6	Amber 7+8	Agorà del Futuro	Stay Fintech, stay Tech
09.00										
10.00	**SESSIONE PLENARIA DI APERTURA** **SALONE DEI PAGAMENTI 2026**	**SESSIONE** Come ci cambia l'AI **FEDUF**								
11.00		**SESSIONE** Accendere un prestito senza prendere fuoco **FEDUF**								
12.00				**WORKSHOP** "Il caffè si paga col telefono. E adesso?" Micropagamenti digitali **IPSOS DOXA**						
13.00										
14.00	**SESSIONE** Euro digitale: il Trilogo all'Epilogo **ABI**	**SESSIONE** In corso di definizione **ABI**	**WORKSHOP** OPZIONATO	**WORKSHOP** OPZIONATO	**WORKSHOP** Digital Asset: visione strategica e casi reali di applicazione **TAS**	**WORKSHOP** Quando l'economia reale incontra i servizi di pagamento **BIRD&BIRD**	**WORKSHOP** OPZIONATO	**WORKSHOP** Oltre la transazione: come le piattaforme costruiscono nuovi modelli di ricavo **ADYEN**	**SESSIONE** 1. Identità Digitale Europea: a che punto sono i Piloti?	**SESSION** How Companies are supporting the "Stay Tech" world
15.00									**BARCAMP**	**SESSION** Fintech4AI Research
16.00	**SESSIONE** Pagamenti istantanei: la rivoluzione è (davvero) compiuta? **ABI**	**SESSIONE** Velocità e presidi: pagamenti, AML e sanzioni finanziarie **ABI**	**SESSIONE** Intelligenza artificiale: evoluzione e nuove frontiere per il settore bancario **ABI**	**WORKSHOP** OPZIONATO	**WORKSHOP** Lotta contro le frodi: perché un'ampia visione della rete è fondamentale **EBA CLEARING**	**WORKSHOP** OPZIONATO	**WORKSHOP** OPZIONATO	**WORKSHOP** **POSTE PAY**	**SESSIONE** 2, La fiducia sotto attacco: cybersecurity, frodi digitali e nuove guerre invisibili	**SESSION** ESG
17.00										**SESSION** Stablecoin **SESSION** Collaboration model & country attractiveness
18.00										

Attenzione: Il presente **palinsesto** è da considerarsi provvisorio e passibile di ulteriori modifiche sia nei titoli che nel posizionamento di giorno e orario delle singole sessioni, si prega di consultare sempre il palinsesto aggiornato sul sito.
L'**assegnazione delle sale** è assolutamente provvisoria e indicativa

Sessioni tradotte

Sessione in lingua inglese

Schema sessioni *Mercoledì 25 novembre*

	Gold	Brown 1+2	Brown 3	Amber 1+2	Amber 3	Amber 4	Amber 5+6	Amber 7+8	Agorà del Futuro	Stay Fintech, stay Tech
09.00										
10.00	**SESSIONE** Dietro le quinte dell'euro digitale **ABI**	**SESSIONE** La resilienza nei pagamenti digitali, una priorità per tutti **ABI**	**SESSIONE** Paghi con mano e iride, la moneta si fa corpo **ABI**	**WORKSHOP** MyBank: pagamenti differiti e connessioni network-to-network **MYBANK**	**WORKSHOP** Dalla transazione di pagamento all'ecosistema che semplifica **CUSTOM PAY**	**WORKSHOP** **TPPAY**	**WORKSHOP** OPZIONATO	**SESSIONE** Dal pagamento alla relazione. Dati, fiducia e nuovi modelli di collaborazione tra banche e retailer **ABI**	**SESSIONE** 3. Dalla banca piattaforma alla banca invisibile: l'AI ridisegna pagamenti e relazioni	**SESSION** Founder and Investors
11.00	**SESSIONE** PSR e PSD3: lo sprint finale! **ABI**	**SESSIONE** SRTP: la promessa diventa realtà **ABI**	**WORKSHOP** AI: driver distintivo delle nuove piattaforme di pagamento **TAS**	**WORKSHOP** InvEStiGate: ESG Rating & Sustainable Finance Portal **ENTERPRISE**	**WORKSHOP** OPZIONATO	**WORKSHOP** La nuova era degli incassi corporate: piattaforme che creano valore **BFF**	**SESSIONE** Il lato nascosto del marketing: quando il pagamento fa la differenza **ABI**	**WORKSHOP** Embedded Finance: Platform or Bank – Who Wins the Customer? **FISERV**	**SESSIONE** 4. Quantum Computing: la corsa al vantaggio quantistico tra innovazione, rischi e sicurezza dei pagamenti	**SESSION** Italian Pitch/Demo session Powered by ITA – Italian Trade Agency
12.00									**SESSIONE** 5. Il futuro del denaro: quale ruolo per i depositi tokenizzati?	**SESSION** International Pitch/Demo session
13.00										**SESSION** Interviewing Unicorns
14.00		**SESSIONE** Pagamenti internazionali a un bivio: la svolta passa da OCT Inst. **ABI**	**SESSIONE** L'evoluzione dei pagamenti al dettaglio e l'impegno delle banche per clienti ed esercenti **ABI**	**SESSIONE** Oltre il pagamento: super app ed ecosistemi finanziari **ABI**	**WORKSHOP** Voglio una Borsa Rosa: il progetto di educazione finanziaria di Banca Sella **BANCA SELLA**	**SESSIONE** Lo shopping senza di noi: quando a comprare è l'AI **ABI**	**SESSIONE** Whatever it takes... per tokenizzare la moneta **ABI**	**WORKSHOP** Lo Smartpos come punto di contatto nell'ecosistema delle soluzioni di pagamento **PAX ITALIA**	**SESSIONE** 6. La regola accelera: AI Act, PSD3 e il nuovo equilibrio tra innovazione e controllo	**SESSION** Founders and bankers: a collaboration tale?
15.00	Mastercard For Fintechs – Final Event							**SESSIONE** L'ecosistema dei pagamenti: le sinergie tra commercianti e prestatori di servizi di pagamento **ABI**	**SESSIONE** 7 Il denaro delle fragilità: generazioni, inclusione e indipendenza economica	
16.00		**SESSIONE** FRODI e FRIDA: nuove regole, nuove iniziative per il contrasto alle frodi **ABI**	**WORKSHOP** Modernizzare con l'AI, senza fermare i pagamenti: sistemi che evolvono al servizio delle persone **AUBAY**	**WORKSHOP** L'ecosistema Bancomat per l'Italia **BANCOMAT**	**WORKSHOP** **CBI**	**WORKSHOP** OPZIONATO	**WORKSHOP** OPZIONATO			
17.00										
18.00										

Attenzione: Il presente **palinsesto** è da considerarsi provvisorio e passibile di ulteriori modifiche sia nei titoli che nel posizionamento di giorno e orario delle singole sessioni, si prega di consultare sempre il palinsesto aggiornato sul sito.
L'**assegnazione delle sale** è assolutamente provvisoria e indicativa

Sessioni tradotte

Sessione in lingua inglese

Schema sessioni *Giovedì 26 novembre*

	Brown 1+2	Brown 3	Amber 1+2	Amber 3	Amber 4	Amber 5+6	Amber 7+8	Agorà del Futuro	Stay Fintech, stay Tech
09.00									
10.00	**SESSIONE** Nexi road to the future: verso i pagamenti digitali **FEDUF**	**WORKSHOP** La relazione non finisce al checkout **BAIN**	**SESSIONE** Identità Digitale Europea: le banche sono pronte? **ABI**	**SESSIONE** Il futuro dei pagamenti corporate? Diventare invisibili **ABI**	**SESSIONE** La nuova era dei pagamenti pubblici: tra digitalizzazione e intelligenza artificiale **ABI**	**EVENTO** Osservatorio Digital Marketing e Comunicazione Integrata *Come si costruisce fiducia nell'era di AI, piattaforme e community?* **ABI**	**WORKSHOP** S.O.S Dalla frode al riciclaggio: dinamiche, segnali e responsabilità **BIOCATCH**	**SESSIONE** 8. "Ask me anything – Euro Digitale"	**SESSION** Longevity **SESSION** Agentic finance
11.00	**SESSIONE** Pagare è facile. Difendersi lo è di più (se sai come) **FEDUF**	**SESSIONE** Pontes e Appia: collegare i sistemi di oggi, plasmare i mercati di domani **ABI**			**SESSIONE** CON-TANT€ sfide e novità **ABI**		**WORKSHOP** **CBI**	**SESSIONE** 9. "Ask me anything - digital assets for payments"	**SESSION** Uncertainty
12.00			**SESSIONE** La fiducia nei pagamenti: sfide e prospettive per un ecosistema che cambia **ABI**	**SESSIONE** In corso di definizione **ABI**					**SESSION** Most promising companies & closing **SESSION** Closing Keynote
13.00									
14.00		**PLENARIA DI CHIUSURA** **Osservatorio Innovative Payments** **I PAGAMENTI DIGITALI IN ITALIA NEL 2026**							
15.00									
16.00									
17.00									
18.00									

Attenzione: Il presente **palinsesto** è da considerarsi provvisorio e passibile di ulteriori modifiche sia nei titoli che nel posizionamento di giorno e orario delle singole sessioni, si prega di consultare sempre il palinsesto aggiornato sul sito.
L'**assegnazione delle sale** è assolutamente provvisoria e indicativa

Sessioni tradotte

Sessione in lingua inglese

Palinsesto Terrazza dei Talenti - *24/26 novembre*

	Martedì 24 novembre	Mercoledì 25 novembre	Giovedì 26 novembre
09.00			
10.00			
11.00			
12.00			
13.00			
14.00			
15.00			
16.00			
17.00			
18.00			

PODCAST, INCONTRI, WORKSHOP, SWING, INTERVISTE,

KEYNOTE SPEECH E TANTO ALTRO....

MARTEDI' 24 NOVEMBRE - *TUESDAY 24 NOVEMBER*

9.30
1.00

SESSIONE PLENARIA DI APERTURA - *OPENING PLENARY SESSION*

Due rivoluzioni si incontrano.
Nuove forme di moneta, intelligenza artificiale e il futuro dei pagamenti
Two revolutions meet.
New forms of money, artificial intelligence, and the future of payments.

Chair: **Andrea Cabrini**, Direttore **Class CNBC**
*Moderator: **Andrea Cabrini**, Director **Class CNBC***

In diretta sul canale 507 di SKY / ***Live on SKY 507 channel***

Discorso di Apertura / ***Opening remarks***
Antonio Patuelli, Presidente **ABI**

Andrea Cabrini intervista / ***Andrea Cabrini interviews***:
Chiara Scotti, Vice Direttrice Generale **Banca d'Italia**

Marco Elio Rottigni, Direttore Generale ABI

TAVOLA ROTONDA I/*ROUND TABLE I*
La moneta cambia forma / *Money is changing form*
Euro digitale, stablecoin, tokenizzazione e nuove infrastrutture
Digital euro, stablecoins, tokenization, and new infrastructures

TAVOLA ROTONDA II/*ROUND TABLE II*
Il pagamento diventa intelligente / *Payments get smart*
AI, agenti, identità e fiducia nel nuovo ecosistema
AI, agents, identity, and trust in the new ecosystem

	SESSIONI / WORKSHOP DI APPROFONDIMENTO ***SESSIONS / IN-DEPTH WORKSHOPS***
9.30 **11.00** ***SESSIONE PER LE SCUOLE***	**COME CI CAMBIA L'AI** *HOW AI IS CHANGING US* Incontri per le scuole secondarie di II grado/*Sessions for secondary school students* L'intelligenza artificiale sta trasformando il modo in cui lavoriamo, studiamo, comunichiamo e prendiamo decisioni economiche. Ma quali opportunità offre davvero? E quali nuovi rischi porta con sé? L'incontro aiuterà gli studenti a comprendere l'impatto dell'AI nella vita quotidiana, con un focus particolare sulla prevenzione delle truffe digitali, sulla tutela dei dati personali e sullo sviluppo delle competenze necessarie per orientarsi in un ecosistema sempre più tecnologico. Un'occasione per riflettere sul rapporto tra innovazione, consapevolezza digitale ed educazione finanziaria. *Artificial intelligence is transforming the way we work, study, communicate, and make financial decisions. But what opportunities does it really offer? And what new risks does it bring?* *This event will help students understand the impact of AI on everyday life, with a particular focus on preventing digital scams, protecting personal data, and developing the skills needed to navigate an increasingly technology-driven environment. It will be an opportunity to reflect on the relationship between innovation, digital awareness, and financial education.*
11.30 **1.00** ***SESSIONE PER LE SCUOLE***	**ACCENDERE UN PRESTITO SENZA PRENDERE FUOCO** *TAKING OUT A LOAN WITHOUT GETTING BURNED* Incontri per le scuole secondarie di II grado/*Sessions for secondary school students* Chair: **Igor Lazzaroni**, Responsabile Ufficio Stampa **FEduF** e **Massimo Longatti**, Personal Solutions & FM Senior Manager **CRIF** Mutui, prestiti personali, finanziamenti per lo studio o per l'acquisto di beni e servizi: il credito può rappresentare uno strumento utile per realizzare progetti e affrontare spese importanti, ma richiede consapevolezza e capacità di pianificazione. Attraverso esempi concreti e casi reali, l'incontro aiuterà gli studenti a comprendere come funziona il credito, quali informazioni valutare prima di sottoscrivere un finanziamento e come evitare comportamenti che possono generare difficoltà economiche nel tempo. Perché scegliere un prestito significa assumere un impegno che va gestito con responsabilità. *Mortgages, personal loans, student loans, and financing for the purchase of goods and services: credit can be a useful tool for achieving goals and covering major expenses, but it requires awareness and careful planning.* *Through practical examples and real-life case studies, this event will help students understand how credit works, what information to consider before taking out a loan, and how to avoid behaviors that could lead to financial difficulties over time. Because taking out a loan means making a commitment that must be managed responsibly.*

12.00
1.00
WORKSHOP

The Evolution of EXPERIENCE

WORKSHOP BY IPSOS DOXA
"IL CAFFÈ SI PAGA COL TELEFONO. E ADESSO?" MICROPAGAMENTI DIGITALI: DALLA CONQUISTA ALLA NORMALITÀ
"COFFEE IS PAID FOR WITH A PHONE. WHAT COMES NEXT?" DIGITAL MICROPAYMENTS: FROM INNOVATION TO THE NEW NORMAL

I micropagamenti digitali rappresentano uno dei cambiamenti più profondi nelle abitudini di pagamento quotidiane. Se un tempo il contante dominava gli acquisti di piccolo importo, oggi il digitale è diventato un gesto naturale, guidato da semplicità, rapidità e integrazione con gli strumenti che le persone utilizzano ogni giorno. Il dibattito non riguarda più soltanto le commissioni, ma il valore complessivo generato lungo tutta la filiera: per consumatori, esercenti e operatori. Tra nuovi comportamenti, costi nascosti, innovazione e inclusione, la sfida è capire quale ruolo avrà il contante in un ecosistema in cui il pagamento tende a diventare sempre più invisibile.

Digital micropayments represent one of the most significant shifts in everyday payment habits. While cash once dominated low-value transactions, digital payments have become a natural part of daily life, driven by convenience, speed, and seamless integration with the tools people use every day. The conversation is no longer focused solely on transaction fees, but on the broader value created across the entire ecosystem for consumers, merchants, and service providers. As behaviors evolve and innovation advances, the key question is what role cash will play in a landscape where payments are becoming increasingly frictionless and almost invisible.

2.00
3.30
SESSIONE

The Evolution of MONEY & INFRASTRUCTURE

EURO DIGITALE: IL TRILOGO ALL'EPILOGO
DIGITAL EURO: TRILOGUE'S EPILOGUE

Chair: **Rita Camporeale**, Senior Advisor International Affairs & Payments **ABI**

Dopo un periodo di stallo successivo alla proposta della Commissione europea pubblicata a giugno 2023, nell'ultimo anno l'iter legislativo per l'euro digitale ha subito un'importante accelerazione. A fine dicembre 2025 il Consiglio dell'Unione Europea ha definito il c.d. General Approach e nei mesi seguenti il Parlamento europeo ha lavorato alla stesura degli emendamenti di compromesso tra le varie correnti politiche. In autunno dovrebbe essere dunque avviato il trilogo che porterà al consolidamento del regolamento che consentirà l'emissione dell'euro digitale.
La sessione esplorerà i principali temi aperti e quelli attorno ai quali il dibattito è stato più acceso, cercando di chiarire i differenti punti di vista degli attori coinvolti.

Following a period of stagnation after the European Commission's proposal in June 2023, the legislative process for the digital euro has significantly accelerated over the past year. In late 2025, the Council of the European Union defined its so-called "General Approach," and in the months that followed, the European Parliament worked on drafting compromise amendments to reconcile various political viewpoints. Consequently, the "trilogue" negotiations—which will lead to the finalization of the regulation enabling the issuance of the digital euro—are expected to begin in the autumn.
This session will explore key outstanding issues and the topics that have sparked the most heated debate, aiming to clarify the differing perspectives of the stakeholders involved.

Panel:
Patrick Papsdorf, Chairperson **European Central Bank**
Federico Aondio, Managing Director, Payment Lead Italy & Greece **Accenture**
Paolo Gusmerini, Director Payments & Digital Banking **PwC Italia**
Banca Sella

Altri interventi in corso di definizione / Other speakers to be defined

2.00
3.00
SESSIONE

AGORÀ DEL FUTURO

AGORA OF THE FUTURE

1. IDENTITÀ DIGITALE EUROPEA: A CHE PUNTO SONO I PILOTI?

EUROPEAN DIGITAL IDENTITY: WHERE DO THE PILOTS STAND?

Chair**: Chiara Trombetta**, Giornalista **StartupItalia**

Dopo l'avvio dei primi progetti nel 2023, i Large Scale Pilots sull'European Digital Identity Wallet stanno entrando in una nuova fase. A oltre un anno dalla seconda wave, le sperimentazioni si stanno ampliando per numero di attori, casi d'uso e contesti applicativi, coinvolgendo sempre più soggetti pubblici e privati a livello europeo.
Non si tratta più solo di testare la fattibilità del wallet, ma di consolidare modelli operativi, verificare l'interoperabilità e preparare il passaggio verso l'adozione su larga scala.
Durante la sessione, grazie al contributo degli attori direttamente coinvolti, analizzeremo lo stato.

Following the launch of the first projects in 2023, the Large Scale Pilots on the European Digital Identity Wallet are now entering a new phase. More than a year after the second wave, the experimentation is expanding in terms of number of actors, use cases and application contexts, involving an increasing number of public and private stakeholders across Europe.
It is no longer just a matter of testing the feasibility of the wallet, but of consolidating operating models, verifying interoperability and preparing the transition towards large-scale adoption.
During the session, thanks to the contribution of the actors directly involved, we will analyse the state of progress of the projects, the main evidence that has emerged and the perspectives for the next developments.

Panel:
Giorgia Dragoni, Direttrice Osservatorio Digital Identity **Politecnico di Milano**
InfoCamere

Altri interventi in corso di definizione / Other speakers to be defined

2.30
3.30
WORKSHOP

The Evolution of MONEY & INFRASTRUCTURE

WORKSHOP BY TAS
DIGITAL ASSET: VISIONE STRATEGICA E CASI REALI DI APPLICAZIONE

DIGITAL ASSETS: STRATEGIC VISION AND REAL-WORLD USE CASES

Con l'avvio di Pontes, la soluzione dell'Eurosistema che collega le piattaforme DLT ai servizi TARGET, il regolamento in moneta di banca centrale degli strumenti tokenizzati entra in una nuova fase operativa: per le istituzioni finanziarie, la sfida non è più dimostrare la validità della tecnologia, ma integrare i digital asset nei processi di emissione, settlement, gestione della liquidità e controllo.
Il workshop, organizzato da TAS insieme a BlockInvest, prende le mosse da un'esperienza concreta: il pilot realizzato congiuntamente nell'ambito di Pontes, punto d'incontro di tre percorsi complementari: quello di CDP, nel suo ruolo di supporto allo sviluppo di un mercato (domestico) di asset finanziari digitali e in virtù dell'esperienza maturata in questo ambito, quello di BlockInvest, che fornisce l'infrastruttura tecnologica per l'emissione e la gestione del ciclo di vita degli strumenti finanziari digitali e ha supportato alcune delle principali operazioni di tokenizzazione del mercato italiano; e quello di TAS, che da oltre vent'anni affianca banche commerciali e centrali nell'evoluzione delle infrastrutture TARGET e oggi porta questa esperienza nell'integrazione dei digital asset nei processi bancari attraverso le sue soluzioni DAM e DIL.

A partire dal pilot, i relatori ne illustreranno obiettivi e caratteristiche, con un focus sul regolamento on chain in moneta di banca centrale tokenizzata e alle sue possibili applicazioni all'evoluzione dei mercati dei capitali.

With the launch of Pontes, the Eurosystem solution connecting DLT platforms to TARGET services, the settlement of tokenized instruments in central bank money enters a new operational phase: for financial institutions, the challenge is no longer demonstrating the validity of the technology, but integrating digital assets into issuance, settlement, liquidity management, and control processes.
The workshop, organized by TAS alongside BlockInvest, stems from a concrete experience: the pilot project jointly developed within the framework of Pontes, serving as a meeting point for three complementary journeys: that of CDP, in its role of supporting the development of a (domestic) market for digital financial assets and leveraging its established experience in this field; that of BlockInvest, which provides the technological infrastructure for the issuance and lifecycle management of digital financial instruments and has supported some of the key tokenization transactions in the Italian market; and that of TAS, which for over twenty years has partnered with commercial and central banks in the evolution of TARGET infrastructures and today brings this expertise to the integration of digital assets into banking processes through its DAM and DIL solutions.

Panel:
Luca Falcon, Director of Payments Solutions **TAS**
Lorenzo Rigatti, CEO **BlockInvest**
Fabrizio Venettoni, Head of Payments, Liquidity & Content Management Systems **CDP**

2.30
3.30
WORKSHOP

The Evolution of ECOSYSTEMS

WORKSHOP BY BIRD&BIRD
QUANDO L'ECONOMIA REALE INCONTRA I SERVIZI DI PAGAMENTO: COUPONING, WELFARE, BUONI PASTO E NUOVI MODELLI DI BUSINESS.
WHEN THE REAL ECONOMY MEETS PAYMENT SERVICES: COUPONING, WELFARE, MEAL VOUCHERS, AND NEW BUSINESS MODELS.

Modelli di business nati in settori tradizionalmente estranei alla regolamentazione finanziaria — dalla gestione di benefit aziendali all'intermediazione di voucher, dal commercio digitale alla distribuzione — si trovano oggi a dover integrare funzionalità di pagamento sempre più sofisticate. Il confine tra attività commerciale ordinaria e servizio di pagamento soggetto ad autorizzazione è diventato sottile, spesso incerto, e ignorarlo può avere conseguenze negative.
Le specifiche esigenze settoriali e la recente sentenza della Corte di Giustizia UE (C-51/25, Betaal Garant) che ha chiarito quel confine con criteri nuovi e vincolanti, hanno aperto una stagione di riflessione urgente per chiunque operi — o voglia operare — in questo spazio.
Nel corso del workshop, insieme ai nostri ospiti, esploreremo le loro esperienze sul campo, le sfide che stanno affrontando e le aspettative per i prossimi anni. Analizzeremo alcune opzioni strategiche disponibili per aiutare ogni partecipante a trovare la strada più adatta al proprio modello di business.

Business models originating in sectors traditionally outside the scope of financial regulation—ranging from corporate benefits management and voucher intermediation to digital commerce and distribution—are now finding it necessary to integrate increasingly sophisticated payment functionalities. The boundary between ordinary commercial activity and regulated payment services has become blurred—often indistinct—and overlooking this distinction can lead to adverse consequences.
*Specific sectoral needs, combined with the recent Court of Justice of the EU ruling (C-51/25, *Betaal Garant*)—which clarified this boundary using new, binding criteria—have prompted an urgent re-evaluation for anyone operating, or planning to operate, in this space.*

During the workshop, we will explore our guests' practical experiences, the challenges they face, and their outlook for the coming years. We will also analyze various strategic options to help each participant identify the path best suited to their specific business model.

2.30
3.30
WORKSHOP

The Evolution of ECOSYSTEMS

WORKSHOP BY ADYEN
OLTRE LA TRANSAZIONE: COME LE PIATTAFORME COSTRUISCONO NUOVI MODELLI DI RICAVO
BEYOND THE TRANSACTION: HOW PLATFORMS BUILD NEW REVENUE MODELS

Come trasformare l'infrastruttura di pagamento da centro di costo ad acceleratore di ricavi su larga scala.
I pagamenti non sono più solo l'ultimo step del checkout, ma una leva strategica per la crescita. In questa sessione esploriamo come le piattaforme e i marketplace stanno integrando i servizi finanziari (embedded finance) per sbloccare nuove linee di ricavo e fidelizzare gli utenti. Analizzeremo le dinamiche di mercato e capiremo come gestire l'intero ciclo di vita dei fondi da un'unica piattaforma, eliminando le inefficienze dei sistemi frammentati.

How to transform payment infrastructure from a cost center into a revenue accelerator at scale. Payments are no longer just the final step of the checkout process; they have become a strategic lever for growth. In this session, we explore how platforms and marketplaces are integrating financial services—known as "embedded finance"—to unlock new revenue streams and foster user loyalty. We will examine market dynamics and look at how to manage the entire lifecycle of funds from a single platform, eliminating the inefficiencies inherent in fragmented systems.

Panel:
Gabriele Bellezze, Country Manager **Adyen Italia**

3.00
4.00
SESSIONE

AGORÀ DEL FUTURO

AGORA OF THE FUTURE

BARCAMP

Chair: **Valeria Dalcore**, Giornalista **StartupItalia**

Pagamenti digitali, open ecosystem, cybersecurity, intelligenza artificiale, innovazione ... Scopriamo insieme le startup e le fintech partner del Salone dei Pagamenti, una ricchezza per il futuro del Paese.

Digital payments, open ecosystem, cybersecurity, artificial intelligence, innovation... Let's discover together the startups and fintech companies partnering with the Salone dei Pagamenti, a valuable asset for the Country's future.

4.00
5.30
SESSIONE

The Evolution of MONEY & INFRASTRUCTURE

PAGAMENTI ISTANTANEI: LA RIVOLUZIONE È (DAVVERO) COMPIUTA?

INSTANT PAYMENTS: IS THE REVOLUTION (REALLY) COMPLETE?

Chair: **Nicola Saldutti**, Caporedattore Economia **Corriere della Sera**

A oltre un anno dall'entrata in vigore delle previsioni del Regolamento europeo sui bonifici istantanei e con l'avvicinarsi delle scadenze per i paesi non euro, i pagamenti istantanei stanno entrando sempre più nella quotidianità di cittadini e imprese.
Ma quali servizi stanno realmente prendendo piede? Quali sono i benefici ottenuti per le imprese e i consumatori? E quali ostacoli restano da superare affinché i pagamenti istantanei siano davvero la "nuova normalità"?
La sessione è l'occasione per fare il punto sui risultati raggiunti e guardare ai nuovi trend emergenti, tra nuovi casi d'uso, innovazione e crescente competizione che ridisegneranno il mercato dei pagamenti di domani.

More than a year after the European Instant Payments Regulation came into force—and with deadlines approaching for non-eurozone countries—instant payments are increasingly becoming part of the daily lives of citizens and businesses.
But which services are truly gaining traction? What benefits are businesses and consumers realizing? And what obstacles remain to be overcome for instant payments to become the "new normal"?
This session offers an opportunity to take stock of achievements to date and examine emerging trends—including new use cases, innovation, and intensifying competition—that will reshape the future payments landscape.

Panel:
Giorgio Andreoli, Director General **EPC - European Payments Council**
Alessio Castelli, Head of Marketing & Sales **CBI**
NEXI

Altri interventi in corso di definizione / Other speakers to be defined

4.00
5.30
SESSIONE

The Evolution of TRUST

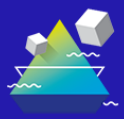

VELOCITÀ E PRESIDI: PAGAMENTI, AML E SANZIONI FINANZIARIE

SPEED AND SAFEGUARDS: PAYMENTS, AML, AND FINANCIAL SANCTIONS

Chair**: Francesca Santilli**, Responsabile Consulenza Legale e Amministrativa **ABI**

L'evoluzione dei sistemi di pagamento digitali, dai bonifici istantanei ai wallet elettronici, dall'open banking alle valute virtuali, sta ridefinendo profondamente gli ambiti dell'antiriciclaggio e delle sanzioni finanziarie. Parallelamente, la crescente attenzione normativa e regolamentare verso la compliance in materia di sanctions impone alle istituzioni finanziarie un ripensamento dei tradizionali modelli di controllo. Se in passato l'efficacia dei presidi si basava anche su verifiche periodiche e monitoraggi ex post, oggi la velocità, il volume e la complessità delle transazioni richiedono capacità di identificazione, analisi e mitigazione dei rischi in tempo reale.

The evolution of digital payment systems—from instant bank transfers and electronic wallets to open banking and virtual currencies—is fundamentally reshaping the landscape of anti-money laundering (AML) and financial sanctions. At the same time, the growing regulatory focus on sanctions compliance is requiring financial institutions to rethink their traditional control frameworks. While the effectiveness of controls once relied in part on periodic reviews and ex post monitoring, today's speed, transaction volumes, and complexity demand the ability to identify, assess, and mitigate risks in real time.

Panel:
Savino Grande, Banking & Finance Director **Deda Bit**

Mirko Guarriello, Capitano, Comandante della Sezione Criptovalute **Comando Carabinieri Antifalsificazione Monetaria**
Lara Lanini, Ufficio Consulenza Legale e Amministrativa **ABI**
Simone Mezzacapo, Of Counsel PwC Legal **PwC**
Che Sidanius, Global Head of Financial Crime & Industry Affairs **LSEG Risk Intelligence**

Altri interventi in corso di definizione / Other speakers to be defined

4.00
5.30
SESSIONE

The Evolution of EXPERIENCE

INTELLIGENZA ARTIFICIALE: EVOLUZIONE E NUOVE FRONTIERE PER IL SETTORE BANCARIO
ARTIFICIAL INTELLIGENCE: EVOLUTION AND NEW FRONTIERS FOR THE BANKING SECTOR

Chair**: Daniele Di Stazio**, Innovazione **ABI** e **Marco Rotoloni**, Co-Responsabile Ricerca **ABI Lab**

L'intelligenza artificiale sta trasformando in profondità il settore bancario, abilitando nuovi modelli operativi e accelerando l'evoluzione di processi, infrastrutture e servizi. Dall'automazione avanzata alla gestione del rischio, fino alle applicazioni basate su modelli generativi, le tecnologie AI stanno progressivamente entrando nei sistemi core e nelle architetture del settore.
In questo contesto, l'emergere degli AI agent rappresenta un'ulteriore evoluzione, aprendo a scenari in cui sistemi autonomi possono ottimizzare attività complesse e supportare l'esecuzione di processi in modo sempre più dinamico e integrato.
Durante la sessione analizzeremo come il settore si sta muovendo, quali sono le principali direttrici di innovazione e quali sfide – tecnologiche, operative e regolatorie – accompagnano l'adozione dell'intelligenza artificiale nel contesto bancario.

Artificial intelligence is profoundly transforming the banking sector, enabling new operating models and accelerating the evolution of processes, infrastructures and services. From advanced automation to risk management, and through to applications based on generative models, AI technologies are progressively being integrated into core systems and the sector's architectures.
In this context, the emergence of AI agents represents a further step forward, opening up scenarios in which autonomous systems can optimize complex activities and support the execution of processes in an increasingly dynamic and integrated way.
During the session, we will analyse how the sector is evolving, the main directions of innovation, and the challenges – technological, operational and regulatory – that accompany the adoption of artificial intelligence in the banking context.

Panel:
Giorgio David Jacchini, Manager **Aubay**
Giovanni Speranza, Head of Banking **NTT DATA Italia**
Banca Sella
Ipsos Doxa
NEXI

Altri interventi in corso di definizione / Other speakers to be defined

4.00
5.00
WORKSHOP

The Evolution of TRUST

WORKSHOP BY EBA CLEARING
LOTTA CONTRO LE FRODI: PERCHÉ UN'AMPIA VISIONE DELLA RETE È FONDAMENTALE
FRAUD FIGHTING: WHY A BROAD NETWORK VIEW IS KEY

Nella loro ricerca dell'anello più debole nella catena dei pagamenti, i truffatori si muovono senza sforzo attraverso diversi scenari e canali, dai bonifici ai pagamenti istantanei fino agli addebiti diretti. Per prevenire e rilevare con successo le frodi – e soddisfare i futuri requisiti del Regolamento per i Servizi di Pagamento – i fornitori di servizi di pagamento devono alimentare i loro sistemi interni con

informazioni raccolte con tutti gli strumenti e le parti coinvolte, comprese le informazioni sui conti e gli elementi utilizzati dai Money mule.
In questa sessione, alcuni esponenti della comunità EBA CLEARING condivideranno i risultati raggiunti velocemente e nuove intuizioni nella loro lotta contro le frodi, ottenute grazie al supporto della funzionalità Fraud Pattern and Anomaly Detection in STEP2 e RT1.

In their search for the weakest link in the payments chain, fraudsters are moving effortlessly across different scenarios and channels, from credit transfers to instant payments and on to direct debits.
To successfully prevent and detect fraud – and meet future Payment Services Regulation requirements – payment service providers need to feed their internal systems with insights gathered from all instruments and parties, including information on mule accounts and elements.
In this session, users of the EBA CLEARING community will share quick wins and new insights for their fight against fraud, which they gained with the support of the Fraud Pattern and Anomaly Detection functionality in STEP2 and RT1.

Panel:
Enrico Canna, Head of Global Anti-Fraud & Customers Protection Center **Intesa Sanpaolo**
Virginia Redaelli, Team Leader Services Integration **EBA CLEARING**
Daniela Vinci, Country Representative **EBA CLEARING**

4.00
5.00
WORKSHOP

The Evolution of EXPERIENCE

WORKSHOP BY POSTEPAY

4.00
5.30
SESSIONE

AGORÀ DEL FUTURO

AGORA OF THE FUTURE

2. LA FIDUCIA SOTTO ATTACCO: CYBERSECURITY, FRODI DIGITALI E NUOVE GUERRE INVISIBILI

TRUST UNDER ATTACK: CYBERSECURITY, DIGITAL FRAUD, AND NEW INVISIBLE WARS

Chair**: Chiara Trombetta**, Giornalista **StartupItalia**

L'evoluzione delle minacce cyber e delle frodi finanziarie impone nuove strategie di prevenzione e risposta. Tra AI offensiva e difensiva, identità digitali e protezione dei dati, il settore è chiamato a trovare un equilibrio sempre più delicato tra sicurezza, privacy e semplicità d'uso. Il talk affronta il tema della fiducia come infrastruttura strategica dell'economia digitale, riflettendo sulle nuove frontiere della protezione nei servizi finanziari connessi.

The evolution of cyber threats and financial fraud necessitates new prevention and response strategies. Amidst offensive and defensive AI, digital identities, and data protection, the sector must strike an increasingly delicate balance between security, privacy, and ease of use. This talk addresses the concept of trust as a strategic infrastructure of the digital economy, reflecting on new frontiers of protection within connected financial services.

Panel:

Pedro Barata, Feedzai
Nicola Dalla Benetta, Technology Consulting – Director **Protiviti**
Massimo Longatti, Senior Manager Personal Solutions & Cybersecurity **CRIF**
Nicolò Pastore, Chief Technology Officer **Cleafy**
Tommaso Vespignani, Vice President Operations **BANCOMAT**

Altri interventi in corso di definizione / Other speakers to be defined

	SESSIONI STAY FINTECH STAY TECH *SESSIONS STAY FINTECH STAY TECH*
2.00 **3.00** ***SESSION - SCENARIO*** ***STAY FINTECH, STAY TECH***	**SESSION** ***HOW COMPANIES ARE SUPPORTING THE "STAY TECH" WORLD*** *Innovation is moving far beyond the boundaries of traditional R&D departments. Across industries, companies are adopting structured approaches to identify emerging technologies, attract talent, and explore new business models. Corporate Venture Capital funds, accelerators, incubators, innovation hubs, and open innovation programs have become strategic tools for driving growth and strengthening long-term competitiveness.* *This opening session brings together leaders from non-financial sectors to discuss how organizations are investing in innovation ecosystems, partnering with startups and scaleups, and a techfin company that has found in collaboration the conditions to turn emerging ideas into tangible business opportunities. A cross-industry conversation exploring which models are delivering results, what impact they generate, and why ecosystem building has become a key driver of innovation and growth.* Panel: **Elena Lavezzi**, CEO **ZNEXT** *Other speakers to be defined*
3.05 **3.55** ***SESSION - SCENARIO*** ***STAY FINTECH, STAY TECH***	**SESSION** ***TOWARDS AI-CENTRIC INNOVATION ECOSYSTEMS IN FINANCIAL SERVICES (AND BEYOND)*** *Artificial intelligence is quickly becoming a defining force in financial services. The key question is no longer whether institutions should adopt AI, but how they can do so effectively, responsibly, and at scale.* *Introducing the research "Towards AI-Centric Innovation Ecosystems in Financial Services (and Beyond)" for the first time, this session examines how collaboration can accelerate AI-driven innovation, drawing on insights from the Fintech District ecosystem, fintech survey data, and industry perspectives.* Panel: **Clelia Tosi**, Head **Fintech District** **Valentina Cianci**, Co-Head Consumer Finance Division **Finomnia** **Ermanno Ciarrocchi**, Chief Growth Officer **Cleverchain** **Anna Shpak**, CEO **Generation Impact Global** *Other speakers to be defined* Tag Panel: **Fintech4AI Research**
4.00 **4.20** ***SESSION - SCENARIO*** ***STAY FINTECH, STAY TECH***	**SESSION CURRENTLY BEING FINALIZED** Chair**: Chiara Padua**, Deputy Head **Fintech District** Keynote speech: **Stefania Di Bartolomeo**, CEO&Founder **Physis Investments**

Tag Panel: **ESG - Sustainability keynote speech**

4.25
4.55

SESSION - SCENARIO

STAY FINTECH, STAY TECH

SESSION

THE FUTURE OF MONEY AND FINANCIAL INFRASTRUCTURE IS BEING REDESIGNED: WHERE DO FINTECHS FIT IN THE AGE OF STABLECOINS AND THE DIGITAL EURO?

Chair: **Paola Agnese Bongini,** Full Professor of Banking and Finance **Università di Milano-Bicocca**

Stablecoins are rapidly gaining traction in payments, treasury management and cross-border transactions, while the Digital Euro is emerging as Europe's public digital money infrastructure. At the same time, tokenization is moving beyond experimentation and into the realm of real market infrastructure. As money and assets become programmable, the implications extend far beyond faster payments.
For fintechs, the question is no longer whether these innovations will arrive, but how will they reshape products, customer journeys and business models?

Panel:
Michele Mandelli, Managing Partner **Checksig**

Other speakers to be defined

Tag Panel: **Stablecoin**

5.00
5.30

SESSION - SCENARIO

STAY FINTECH, STAY TECH

SESSION

THE ITALIAN FINTECH MODEL: WHY COLLABORATION BEATS COMPETITION

Chair**: Chiara Padua**, Deputy Head **Fintech District**

While many fintech ecosystems are measured by the number of unicorns they produce, Italy has built a different success story.
In the Italian market, growth is often driven by collaboration rather than disruption alone. Fintechs work together to create complementary solutions, while partnerships between startups, banks, insurers, and large corporates have become a powerful engine for innovation. These collaborations frequently evolve into strategic investments, mergers, and acquisitions, creating a more connected and sustainable ecosystem.
This distinctive approach has also made Italy increasingly attractive to international players looking for growth opportunities in Europe. Through initiatives such as the Soft Landing Program, more than 300 international companies have explored the Italian market over the past four years, discovering a unique environment where access to clients, partners, institutions, and investors is often facilitated by collaboration rather than competition.

Tag Panel: **Collaboration model & country actractiveness**

MERCOLEDI' 25 NOVEMBRE - *WEDNESDAY 25 NOVEMBER*

9.30
11.00
SESSIONE

The Evolution of MONEY & INFRASTRUCTURE

DIETRO LE QUINTE DELL'EURO DIGITALE
MAKING OF DIGITAL EURO

Chair: **Silvia Attanasio**, Responsabile Innovazione **ABI**

L'Eurosistema prevede che, se entro fine anno verrà pubblicato il regolamento, l'euro digitale verrà emesso nel 2029. I preparativi sono sempre più intensi: a ottobre 2025 sono stati identificati i fornitori che svilupperanno alcune delle componenti chiave dell'infrastruttura e a giugno 2026 sono stati selezionati gli attori che parteciperanno al progetto pilota che partirà nel 2027.
La sessione approfondirà i cantieri aperti con chi sta guidando i lavori e con chi sta contribuendo proattivamente alla realizzazione del progetto.

The Eurosystem expects that, if the regulation is published by the end of the year, the digital euro will be issued in 2029. Preparations are becoming increasingly intensive: in October 2025, the providers responsible for developing some of the key components of the infrastructure were identified, and in June 2026, the participants in the pilot project, set to launch in 2027, were selected.
The session will explore the ongoing workstreams together with those leading the efforts and those proactively contributing to the development of the project.

Panel:
Glauco Ciprari, Head of Innovation Consultancy, Digital Compliance & Digital Currency **Almaviva**
Giulio Rattone, Chief Operating Officer **Fabrick**
Emiliano Sparaco, Innovation Manager **BANCOMAT**
Nexi

Altri interventi in corso di definizione / Other speakers to be defined

9.30
11.00
SESSIONE

AGORÀ DEL FUTURO

AGORA OF THE FUTURE

3. DALLA BANCA PIATTAFORMA ALLA BANCA INVISIBILE: L'AI RIDISEGNA PAGAMENTI E RELAZIONI
FROM PLATFORM BANK TO INVISIBLE BANK: AI RESHAPES PAYMENTS AND RELATIONSHIPS

Chair: **Carlo Terzano**, Giornalista **StartupItalia**

L'intelligenza artificiale generativa, l'automazione e le piattaforme embedded stanno trasformando radicalmente il settore finanziario. I servizi diventano fluidi, contestuali, integrati nella vita quotidiana delle persone. Il tavolo esplora come tecnologie emergenti, dati e nuovi linguaggi stiano cambiando pagamenti, identità digitale e customer experience. Un confronto su innovazione concreta, sostenibilità della trasformazione digitale e nuove forme di relazione tra banche, fintech e clienti nell'era dell'economia conversazionale.

Generative AI, automation, and embedded platforms are radically transforming the financial sector. Services are becoming fluid, contextual, and integrated into people's daily lives. This discussion explores how emerging technologies, data, and new languages are reshaping payments, digital identity, and customer experience. It is a dialogue on tangible innovation, the sustainability of digital transformation, and new forms of relationships between banks, fintechs, and customers in the era of the conversational economy.

Panel:
Qonto
Altri interventi in corso di definizione / Other speakers to be defined

10.00
11.00
SESSIONE

The Evolution of TRUST

LA RESILIENZA NEI PAGAMENTI DIGITALI, UNA PRIORITÀ PER TUTTI
RESILIENCE IN DIGITAL PAYMENTS: A PRIORITY FOR EVERYONE

Chair**: Andrea Rinaldi**, Redattore **Corriere della Sera**

Per banche e assicurazioni la scelta e la costruzione di un rapporto di fiducia il più possibile duraturo nell'erogazione di servizi di pagamento digitali con fornitori outsourcer, cloud provider e partner tecnologici è diventata una priorità. Una criticità o un incidente che colpisce un terzo può, infatti, compromettere l'intera catena del valore, con ripercussioni su clienti, mercati e reputazione.
Con il Regolamento DORA, si è voluto dare una risposta a questa esigenza, ma oggi a che punto siamo nel mondo dei pagamenti? Nel corso della sessione cercheremo di capire insieme quanto la resilenza operativa sia fondamentale per banche, assicurazioni e aziende fornitrici e quali saranno gli scenari futuri, rispondendo a domande su come si costruisce una governance reale del rischio terze parti, su come si valuta la resilienza di un fornitore e, più in generale, sulle capacità del sistema finanziario di resistere agli attacchi cyber più sofisticati.

For banks and insurance companies, selecting and building long-term, trust-based relationships with outsourcing providers, cloud providers, and technology partners for the delivery of digital payment services has become a top priority. A disruption or incident affecting a third party can compromise the entire value chain, with significant consequences for customers, markets, and corporate reputation.The Digital Operational Resilience Act (DORA) was introduced to address this need, but where does the payments industry stand today? During this session, we will explore why operational resilience is essential for banks, insurance companies, and service providers, and discuss the future outlook. We will address key questions such as how to establish effective third-party risk governance, how to assess the resilience of service providers, and, more broadly, how well the financial system is prepared to withstand increasingly sophisticated cyberattacks.

Panel:
Romano Stasi, Direttore Operativo **CERTFin**
Banca Sella
N&TS Group

Altri interventi in corso di definizione / Other speakers to be defined

10.00
11.30
SESSIONE

The Evolution of EXPERIENCE

PAGHI CON MANO E IRIDE, LA MONETA SI FA CORPO
PAY WITH YOUR HAND AND IRIS: CURRENCY BECOMES THE BODY

Chair**: Massimo Cerofolini**, Giornalista radiofonico e televisivo

Un guanto da sci italiano che paga la seggiovia e apre l'auto, senza batteria, il palmo della mano al posto della carta, uno sguardo che salda il conto. Tutto questo è già realtà, o quasi, e il portafoglio scompare dentro il corpo. O dentro lo smartphone: in Brasile e in India milioni di persone comprano e pagano direttamente su WhatsApp o con il Q-Code presente anche nei carretti per strada. C'è poi chi compra direttamente dai social network o dalle chat di intelligenza artificiale, addirittura delegando il processo ad agenti autonomi. Intanto i wallet cambiano natura e l'identità digitale entra nello smartphone con l'IT Wallet. Sullo sfondo, la partita della moneta: l'euro digitale della BCE verso il pilota del 2027, nove banche europee al lavoro sulla stablecoin in euro. Di questo si parla nella sessione**.**

An Italian ski glove that pays for the chairlift and unlocks the car—battery-free, using the palm of the hand instead of a card—or a simple glance that settles the bill. All this is already a reality, or close to it, as the wallet disappears into the body—or into the smartphone: in Brazil and India, millions of people make purchases and payments directly via WhatsApp or using QR codes found even on street carts.

Then there are those who buy directly through social networks or AI chatbots, even delegating the process to autonomous agents. Meanwhile, wallets are evolving, and digital identity is making its way onto smartphones via the IT Wallet. In the background, the battle over currency is playing out: the ECB's digital euro is heading toward a 2027 pilot, while nine European banks are working on a euro-denominated stablecoin. This is the topic of the session.

Panel:
Valentina Pontiggia, Direttrice Osservatori Digital&Sustainable, eCommerce B2c e Inn. Digitale nel Retail, Osservatori Digital Innovation **Politecnico di Milano**
Alessia Scalera, Managing Director Italia **Ingenico**

Altri interventi in corso di definizione / Other speakers to be defined

10.00
11.00
WORKSHOP

The Evolution of ECOSYSTEMS

WORKSHOP BY MYBANK
MYBANK: PAGAMENTI DIFFERITI E CONNESSIONI NETWORK-TO-NETWORK PER UN ECOSISTEMA SEMPRE PIÙ APERTO
MYBANK: DEFERRED PAYMENTS AND NETWORK-TO-NETWORK CONNECTIONS FOR AN EVER MORE OPEN ECOSYSTEM

MyBank, la soluzione paneuropea pay-by-bank basata su schema, continua il suo percorso di crescita ed evoluzione. Il workshop farà il punto sulle più recenti novità della piattaforma, con un focus su due direttrici che interessano da vicino le aziende: i pagamenti differiti pensati per offrire maggiore flessibilità nei pagamenti tra imprese — e l'interoperabilità network-to-network, che apre le porte a un ecosistema di pagamento sempre più connesso a livello europeo e oltre.
Un percorso di crescita che passa anche dall'allargamento dell'ecosistema di banche e PSP che scelgono MyBank per offrire pagamenti online sicuri, immediati e integrati direttamente nell'online banking. Un'occasione per le aziende di scoprire come MyBank sta rispondendo alle esigenze di un mercato dei pagamenti sempre più interconnesso, aperto e orientato all'innovazione — e quali opportunità concrete questa evoluzione può portare al proprio business.

MyBank, the pan-European scheme-based pay-by-bank solution, continues its path of growth and evolution. This workshop will provide an update on the platform's latest developments, with a focus on two key areas of interest for businesses: deferred payments, designed to offer greater flexibility for business-to-business transactions, and network-to-network interoperability, which is paving the way for an increasingly connected payment ecosystem across Europe and beyond.
This growth journey is also driven by the expanding ecosystem of banks and payment service providers (PSPs) choosing MyBank to offer secure, instant online payments seamlessly integrated into online banking. The workshop offers businesses the opportunity to discover how MyBank is addressing the needs of an increasingly interconnected, open, and innovation-driven payments market, and the tangible opportunities this evolution can create for their business.

10.00
11.00
WORKSHOP

The Evolution of EXPERIENCE

WORKSHOP BY CUSTOM PAY

DALLA TRANSAZIONE DI PAGAMENTO ALL'ECOSISTEMA CHE SEMPLIFICA

FROM THE PAYMENT TRANSACTION TO THE ECOSYSTEM THAT SIMPLIFIES THINGS

L'evoluzione dell'esperienza passa dalla partnership industriale tra Nexi, Custom Pay e territorio. Pagamenti digitali, tecnologia nativa e integrata: solidità e struttura dell'offerta tecnologica diventano un'unica esperienza per accompagnare i merchant verso il futuro del retail.

The evolution of the customer experience is driven by the strategic partnership between Nexi, Custom Pay, and the local ecosystem. Digital payments, seamlessly integrated technology, and the strength of a robust technology offering come together to create a unified experience that helps merchants embrace the future of retail.

10.00
11.00
WORKSHOP

The Evolution of ECOSYSTEMS

WORKSHOP BY TPPAY

FINANZA INTEGRATA: I CASI DI SUCCESSO DELL'IMEL-AS-A-SERVICE DI TPPAY

EMBEDDED FINANCE: TPPAY'S SUCCESSFUL IMEL-AS-A-SERVICE CASES

L'evoluzione del mondo Fintech sta trasformando il modo in cui le aziende offrono valore ai propri utenti, rendendo cruciale l'integrazione dei servizi finanziari come valore aggiunto.
In questo scenario, TPPay ha sviluppato il modello IMEL-as-a-Service, abilitando aziende di diversi settori a integrare soluzioni di pagamento e servizi di moneta elettronica in modo semplice, sicuro e conforme.
Durante il workshop verranno presentati case study concreti direttamente con chi ha già integrato servizi di questo tipo, a partire da quello della Federazione Italiana Tennis & Padel e il suo progetto Sportpay.

The evolution of the Fintech landscape is transforming the way companies deliver value to their users, making the integration of financial services as a value-added offering increasingly crucial.
In this context, TPPay has developed the IMEL-as-a-Service model, enabling companies across different industries to seamlessly, securely, and compliantly integrate payment solutions and electronic money services.
During the workshop, real-world case studies will be presented in collaboration with companies that have already integrated these types of services, starting with the Italian Tennis and Padel Federation and its Sportpay project.

10.00
11.30
SESSIONE

The Evolution of EXPERIENCE

DAL PAGAMENTO ALLA RELAZIONE

DATI, FIDUCIA E NUOVI MODELLI DI COLLABORAZIONE TRA BANCHE E RETAILER

FROM PAYMENT TO RELATIONSHIP

DATA, TRUST, AND NEW COLLABORATION MODELS BETWEEN BANKS AND RETAILERS

Chair**: Andrea Demodena**, Direttore Responsabile **Promotion Magazine**

Ogni transazione con carta, pos o wallet contiene un'informazione che va ben oltre l'importo speso: racconta cosa un cliente acquista, dove, quando e con quale frequenza. Il singolo retailer conosce solo la porzione di quella storia che avviene nei propri punti di vendita; la banca, attraverso i sistemi di pagamento, ne possiede potenzialmente la versione completa. Eppure questo patrimonio informativo resta oggi in larga parte inespresso e non diventa leva di engagement.
La tavola rotonda parte da questo paradosso per interrogarsi su un possibile terreno comune tra due mondi che raramente si parlano in modo diretto: quello bancario, che presiede l'infrastruttura di pagamento, e quello del retail, che presiede la relazione commerciale, per comprendere a che punto sono i modelli di collaborazione "merchant-funded".

Every transaction made via card, POS terminal, or digital wallet contains information that goes far beyond the amount spent: it reveals what a customer buys, as well as where, when, and how often. An individual retailer sees only the part of that story that unfolds within their own stores, whereas the bank—through its payment systems—potentially holds the complete picture. Yet, this wealth of information largely remains untapped today and is not leveraged to drive engagement.
This roundtable takes that paradox as its starting point to explore potential common ground between two worlds that rarely communicate directly: the banking sector, which manages the payment infrastructure, and the retail sector, which owns the customer relationship. The aim is to assess the current state of "merchant-funded" collaboration models.

Panel:
Luca Galea, CFO **Gruppo Codrafin – Pewex Supermercati**
Andrea Zucchiatti, Direttore Generale **PAX Italia**

Altri interventi in corso di definizione / Other speakers to be defined

11.00
12.00
SESSIONE

AGORÀ DEL FUTURO

AGORA OF THE FUTURE

4. QUANTUM COMPUTING: LA CORSA AL VANTAGGIO QUANTISTICO TRA INNOVAZIONE, RISCHI E SICUREZZA DEI PAGAMENTI

QUANTUM COMPUTING: THE RACE FOR QUANTUM ADVANTAGE - INNOVATION, RISKS, AND PAYMENT SECURITY

Chair**: Giampaolo Colletti**, Direttore **StartupItalia**

Il Quantum Computing rappresenta una delle frontiere più promettenti dell'innovazione tecnologica, con il potenziale di rivoluzionare la capacità di calcolo e trasformare profondamente interi settori economici, a partire da quello finanziario.
La corsa verso il vantaggio quantistico vede oggi confrontarsi approcci tecnologici differenti — dai qubit superconduttori agli ioni intrappolati, dagli atomi neutri ai sistemi fotonici — ciascuno con specifici punti di forza, limiti e prospettive di sviluppo. Una competizione scientifica e industriale ancora aperta, nella quale la sfida non è soltanto dimostrare la superiorità del calcolo quantistico, ma renderlo concretamente utile per affrontare problemi oggi difficilmente risolvibili con le tecnologie tradizionali.
Il panel offrirà un'occasione di confronto sullo stato dell'arte, sulle opportunità applicative e sulle principali sfide tecnologiche ancora da superare, con particolare attenzione alle implicazioni per il settore bancario e dei pagamenti. Se da un lato il Quantum Computing promette nuove possibilità di innovazione, dall'altro pone interrogativi cruciali sulla sicurezza delle infrastrutture digitali e sulla resilienza dei sistemi crittografici che oggi proteggono transazioni, comunicazioni e dati finanziari.
Come garantire la sicurezza dei pagamenti in un futuro in cui le attuali tecniche crittografiche potrebbero non essere più sufficienti? Quale ruolo avranno la crittografia post-quantistica e le strategie di migrazione verso architetture quantum-safe?
Uno sguardo, infine, alle prospettive future: quanto siamo realmente vicini a un vantaggio quantistico concreto? Quali tecnologie potrebbero affermarsi? E come possono banche, operatori dei pagamenti e istituzioni prepararsi fin da oggi a una trasformazione che richiede di conciliare innovazione, fiducia e sicurezza?

Quantum computing represents one of the most promising frontiers of technological innovation, with the potential to revolutionize computing power and profoundly transform entire economic sectors, starting with finance.
The race toward quantum advantage currently sees various technological approaches competing—from superconducting qubits to trapped ions, neutral atoms, and photonic systems—each with its own specific strengths, limitations, and development prospects. It is an ongoing scientific and industrial

contest where the challenge lies not only in demonstrating the superiority of quantum computing but in making it tangibly useful for solving problems that are currently difficult to address with traditional technologies.
This panel will provide an opportunity to discuss the state of the art, application opportunities, and key technological challenges yet to be overcome, with a particular focus on implications for the banking and payments sectors. While quantum computing promises new avenues for innovation, it also raises critical questions regarding the security of digital infrastructures and the resilience of the cryptographic systems that currently protect transactions, communications, and financial data.
How can we ensure payment security in a future where current cryptographic techniques may no longer suffice? What role will post-quantum cryptography and migration strategies toward quantum-safe architectures play?
Finally, we will look at future prospects: how close are we really to achieving concrete quantum advantage? Which technologies might emerge as leaders? And how can banks, payment operators, and institutions prepare today for a transformation that requires balancing innovation, trust, and security?

Panel:
Mario Trinchera, Technical Coordinator **CERTFin**

Altri interventi in corso di definizione / Other speakers to be defined

11.30
1.00
SESSIONE

The Evolution of TRUST

PSR E PSD3: LO SPRINT FINALE!
PSR AND PSD3: THE FINAL SPRINT!

Chair: **Rita Camporeale**, Senior Advisor International Affairs & Payments **ABI**

La revisione della PSD2 è entrata nella fase conclusiva e se ne attenda la pubblicazione in Gazzetta Ufficiale dell'UE, attesa tra la fine del 2026 e l'inizio del 2027.
Cosa cambierà davvero per operatori e clienti? Quali saranno gli impatti operativi, tecnologici e di business? E come prepararsi alle prossime tappe?
La sessione offre un aggiornamento sullo stato dell'arte e sulle principali novità del prossimo quadro regolatorio, mettendo a fuoco i cambiamenti più rilevanti per l'industria dei pagamenti. Un momento di confronto per leggere in chiave concreta il futuro dei pagamenti in Europa.

The revision of PSD2 has entered its final phase, with publication in the Official Journal of the EU expected between late 2026 and early 2027.
What will actually change for market players and customers? What will the operational, technological, and business impacts be? And how can organizations prepare for the upcoming stages?
This session provides an update on the current status and key features of the upcoming regulatory framework, focusing on the changes most relevant to the payments industry. It offers an opportunity to discuss and gain practical insight into the future of payments in Europe.

Panel:
Cinzia Di Bartolo, Manager **Be Shaping The Future**
Ministero dell'Economia e delle Finanze
Studio Carbonetti

Altri interventi in corso di definizione / Other speakers to be defined

11.30
1.00
SESSIONE

The Evolution of ECOSYSTEMS

SRTP: LA PROMESSA DIVENTA REALTÀ
SRTP: THE PROMISE BECOMES REALITY

Chair: **Chiara Santarelli**, Sistemi di Pagamento **ABI**

Partendo dall'esperienza italiana di implementazione dello schema SEPA Request to Pay (SRTP) nell'ecosistema PagoPA, la sessione offre una panoramica aggiornata sullo stato dell'arte dello schema, evidenziandone le caratteristiche principali, i più recenti sviluppi in ambito European Payments Council (EPC) e i principali ambiti di applicazione.
Verranno analizzati i principali scenari d'uso, sia a livello nazionale sia internazionale, tra cui e-commerce, fatturazione elettronica e altri contesti rilevanti, insieme alle sinergie tra SRTP e i bonifici istantanei.
L'obiettivo è fornire una visione concreta e operativa del potenziale della SRTP e delle sue prospettive evolutive, contribuendo alla diffusione di soluzioni di pagamento sempre più interoperabili, digitali ed innovative.

Drawing on the Italian experience of implementing the SEPA Request to Pay (SRTP) scheme within the PagoPA ecosystem, this session provides an up-to-date overview of the scheme's current status, highlighting its key features, the latest developments from the European Payments Council (EPC), and its primary use cases.
Key use cases—spanning both national and international contexts such as e-commerce, electronic invoicing, and other relevant areas—will be analyzed, alongside the synergies between SRTP and instant payments.
The aim is to offer a concrete, practical perspective on the potential of SRTP and its future evolution, thereby contributing to the adoption of increasingly interoperable, digital, and innovative payment solutions.

Luca Riccardi, Sistemi di Pagamento **ABI** e Membro italiano **SRTP Task Force EPC**
Intervista / *Interviews:*
Giorgio Andreoli, Director General **EPC - European Payments Council**

Panel:
Cristian Falasca, Head of Business Innovation **CBI**
Enrica Spotti, Responsabile Ufficio Entrate Correnti e Cassa Economale **Comune di Genova**

Altri interventi in corso di definizione / Other speakers to be defined

11.30
12.30
SESSIONE

The Evolution of ECOSYSTEMS

WORKSHOP BY ENTERPRISE
INVESTIGATE: ESG RATING & SUSTAINABLE FINANCE PORTAL
INVESTIGATE: ESG RATING & SUSTAINABLE FINANCE PORTAL

11.30
1.00
SESSIONE

The Evolution of EXPERIENCE

IL LATO NASCOSTO DEL MARKETING: QUANDO IL PAGAMENTO FA LA DIFFERENZA

THE HIDDEN SIDE OF MARKETING: WHEN PAYMENTS MAKE THE DIFFERENCE

Chair**: Daniela Vitolo**, Analisi Rischi e Regolamentazione **ABI**

Il momento del pagamento non è più soltanto la chiusura del processo d'acquisto, ma uno degli snodi più strategici dell'intera customer journey.
È qui che emerge il "lato nascosto" del marketing: non solo promozioni e incentivi, ma anche dati, insight e opportunità di relazione spesso invisibili ma ad alto valore.
Grazie all'evoluzione dei pagamenti digitali, alla disponibilità di informazioni in tempo reale e all'integrazione con piattaforme e servizi, la fase del checkout si trasforma in un vero e proprio touchpoint di engagement.
Un luogo in cui personalizzare l'esperienza, rafforzare la fedeltà e attivare nuove logiche di comunicazione mirata.
Tra innovazione tecnologica, nuovi modelli di interazione e crescente attenzione all'esperienza utente, si gioca una partita decisiva per banche, fintech e retailer: quella di trasformare ogni transazione in un'occasione di valore.
Perché oggi, proprio nell'istante in cui si paga, si può fare molto di più che concludere un acquisto: si può costruire relazione.

The moment of payment is no longer merely the conclusion of the purchasing process; it has become one of the most strategic junctures in the entire customer journey.
This is where the "discount" side of marketing reveals a different facet: it involves not just promotions and incentives, but also data, insights, and relationship-building opportunities—often invisible, yet highly valuable.
Driven by the evolution of digital payments, the availability of real-time information, and integration with various platforms and services, the checkout phase is transforming into a genuine engagement touchpoint.
It is a space where the experience can be personalized, loyalty strengthened, and new targeted communication strategies activated.
Amidst technological innovation, new interaction models, and a growing focus on user experience, banks, fintechs, and retailers are playing a decisive game: transforming every transaction into a valuable opportunity.
For today, at the very moment of payment, one can do far more than simply complete a purchase—one can build a relationship.

Panel:
Antonio Di Meo, Vice President Services Business Development **Mastercard**
Giulio Murri, Co-Responsabile della Ricerca e Coordinatore Digital Transformation **ABI Lab**
Jakala
VISA

Altri interventi in corso di definizione / Other speakers to be defined

12.00
13.00
WORKSHOP

The Evolution of EXPERIENCE

WORKSHOP BY TAS
AI: DRIVER DISTINTIVO DELLE NUOVE PIATTAFORME DI PAGAMENTO
AI: A KEY DRIVER OF NEW PAYMENT PLATFORMS

12.00
1.00
WORKSHOP

The Evolution of ECOSYSTEMS

WORKSHOP BY BFF
IL PAGAMENTO DIGITALE ERA SOLO L'INIZIO: LA NUOVA FRONTIERA DEI SERVIZI PER LE CORPORATE
DIGITAL PAYMENTS WERE JUST THE BEGINNING: THE NEW FRONTIER OF SERVICES FOR CORPORATES

L'evoluzione dei pagamenti digitali sta trasformando la gestione dei pagamenti corporate. Pagamenti istantanei, Open Banking, API e automazione consentono oggi di centralizzare i flussi, integrare diversi strumenti di pagamento e automatizzare la riconciliazione. La sessione esplorerà come, partendo dai flussi di pagamento, una gestione integrata delle attività di riconciliazione possa diventare una leva strategica per migliorare la gestione del Cash Flow e della liquidità, semplificando l'operatività e generando valore concreto per imprese, fintech e banche.

The evolution of digital payments is transforming how corporations manage their payments. Instant payments, Open Banking, APIs, and automation now make it possible to centralize payment flows, integrate various payment instruments, and automate reconciliation. This session will explore how—starting from payment flows—an integrated approach to reconciliation can serve as a strategic lever for improving cash flow and liquidity management, while streamlining operations and creating tangible value for businesses, fintechs, and banks.

Panel:
Stefania Garizio, Payments **BFF Bank**
Paola Pellini, Presidente **ACMI**
Daniele Paparotti, Amministratore Delegato **CGN Fintech**
Emanuela Stampacchia, Payment **BFF Bank**
Gian Marco Tolone, CFO Italy **Hoist Finance**

12.00
1.00
WORKSHOP

The Evolution of ECOSYSTEMS

WORKSHOP BY FISERV
EMBEDDED FINANCE: PLATFORM OR BANK – WHO WINS THE CUSTOMER?
EMBEDDED FINANCE: PLATFORM OR BANK – WHO WINS THE CUSTOMER?

I servizi finanziari sono sempre più integrati nelle esperienze digitali che utilizziamo ogni giorno. In questo scenario, la vera sfida non è solo chi offre il prodotto, ma chi riesce a costruire una relazione di fiducia con il cliente. La tavola rotonda metterà a confronto banche e piattaforme per capire come stanno cambiando i ruoli, le partnership e le opportunità nell'era dell'Embedded Finance.

Financial services are becoming part of everyday digital journeys, often invisible to the end user. As platforms take a more central role in delivering these experiences, the question is no longer who provides the product, but who earns the customer's trust and loyalty. This roundtable will discuss how

banks and platforms can compete, collaborate, and create value in the new embedded finance landscape.

Panel:
Eleonora Perotti, Senior Advisor **C2Partners**
Massimo Tonassi, Partner **Deloitte**
Rosy Alaia, Senior Business Advisor **Fiserv**
Alberto Grisoni, Editor in Chief **Fiserv**
Giorgio Tidu, General Manager Italy **Fiserv**
Beatrice Bottazzi, Business Development Manager **Fiserv**
Davide Lesci, Senior Product Manager **Fiserv**

12.00
1.00
SESSIONE

AGORÀ DEL FUTURO

AGORA OF THE FUTURE

5. IL FUTURO DEL DENARO: QUALE RUOLO PER I DEPOSITI TOKENIZZATI?
THE FUTURE OF MONEY: WHAT ROLE FOR TOKENIZED DEPOSITS?

Chair: **Alessandro Di Stefano**, Giornalista **StartupItalia**

Dai pagamenti ai mercati finanziari, la tokenizzazione sta ridisegnando il modo in cui vengono trasferiti e regolati valore e attività finanziarie. In questo scenario, i depositi tokenizzati stanno emergendo come una possibile evoluzione della moneta bancaria, capace di coniugare innovazione tecnologica e fiducia nel sistema finanziario.
La sessione farà il punto sul dibattito europeo, su un'iniziativa ABI in corso, sui possibili modelli di implementazione e sulle implicazioni economiche, regolamentari e operative per il settore. Un confronto aperto per comprendere se e come i depositi tokenizzati possano diventare un elemento chiave delle future infrastrutture finanziarie europee.

From payments to financial markets, tokenization is reshaping the way value and financial assets are transferred and settled. Against this backdrop, tokenized deposits are emerging as a potential evolution of bank money, capable of combining technological innovation with trust in the financial system.
This session will take stock of the European debate, an ongoing ABI initiative, potential implementation models, and the economic, regulatory, and operational implications for the sector. It will be an open discussion aimed at understanding whether and how tokenized deposits might become a key component of future European financial infrastructures.

2.00
3.30
SESSIONE

The Evolution of MONEY & INFRASTRUCTURE

PAGAMENTI INTERNAZIONALI A UN BIVIO: LA SVOLTA PASSA DA OCT INST.
INTERNATIONAL PAYMENTS AT A CROSSROADS: THE SHIFT DRIVEN BY OCT INST.

Chair**: Rita Camporeale**, Senior Advisor International Affairs & Payments **ABI**

Il miglioramento dei pagamenti transfrontalieri resta una priorità globale, al centro della roadmap del G20 per rendere le transazioni più rapide, economiche, trasparenti e inclusive.
In questo contesto, l'Europa è chiamata a giocare un ruolo sempre più incisivo, valorizzando le proprie infrastrutture e schemi. La sessione esplorerà lo stato di avanzamento delle iniziative internazionali e approfondirà il contributo dello schema "One-leg out Instant Credit Transfer - OCT Inst" del Consiglio Europeo dei Pagamenti (EPC), analizzandone il potenziale per abilitare nuovi casi d'uso e incrementare efficienza e interoperabilità nei pagamenti cross-border.
Un'occasione di confronto tra istituzioni, industria e innovatori per comprendere come tradurre le strategie globali in soluzioni concrete per il mercato.

Improving cross-border payments remains a global priority and sits at the heart of the G20 roadmap aimed at making transactions faster, cheaper, more transparent, and more inclusive.

In this context, Europe is called upon to play an increasingly impactful role by leveraging its own infrastructures and schemes. This session will explore the progress of international initiatives and delve into the contribution of the European Payments Council's (EPC) "One-leg out Instant Credit Transfer" (OCT Inst) scheme, analyzing its potential to enable new use cases and boost efficiency and interoperability in cross-border payments.
It offers an opportunity for dialogue among institutions, the industry, and innovators on how to translate global strategies into concrete market solutions.

Panel:
Giorgio Andreoli, Director General **EPC - European Payments Council**
Eleonora Cornacchia, Responsabile Sistemi di Pagamento & Business Developer Italia **Minsait**
Andrea Giuliani, Head of Payments **NTT DATA Italia**
Alessandro Impellizzeri, Payments Development **BFF Bank** e Membro Italiano EPC VOP WG

Altri interventi in corso di definizione / Other speakers to be defined

2.00
3.00
SESSIONE

The Evolution of EXPERIENCE

L'EVOLUZIONE DEI PAGAMENTI AL DETTAGLIO E L'IMPEGNO DELLE BANCHE PER CLIENTI ED ESERCENTI

THE EVOLUTION OF RETAIL PAYMENTS AND THE COMMITMENT OF BANKS TO CUSTOMERS AND MERCHANTS

Chair**: Gianfranco Torriero**, Vice Direttore Generale Vicario **ABI**

I pagamenti al dettaglio stanno attraversando una trasformazione strutturale, guidata dalla crescente diffusione delle carte, dei canali mobili, dei bonifici istantanei e dei servizi di open banking. La sessione offrirà una lettura aggiornata di queste tendenze mostrando come innovazione, concorrenza e collaborazione tra i diversi attori istituzionali e di mercato possano tradursi in maggiore scelta e valore per famiglie, imprese ed esercenti. Uno spazio centrale sarà dedicato all'accettazione dei pagamenti elettronici e al nuovo Protocollo POS, che promuove offerte più trasparenti e confrontabili e iniziative dedicate alle transazioni di basso valore.

Retail payments are undergoing a structural transformation driven by the growing adoption of cards, mobile channels, instant transfers, and open banking services. This session will provide an up-to-date overview of these trends, demonstrating how innovation, competition, and collaboration among various institutional and market players can translate into greater choice and value for households, businesses, and merchants. A key focus will be placed on electronic payment acceptance and the new POS Protocol, which promotes more transparent and comparable offers as well as initiatives targeting low-value transactions.

Panel:
Salvatore Vescina, Dirigente settore credito incentivi e politiche di coesione **Confcommercio**
Banca Sella
Ministero dell'Economia e delle Finanze

Panel in corso di definizione / Panel to be defined

2.00
3.00
SESSIONE

The Evolution of ECOSYSTEMS

OLTRE IL PAGAMENTO: SUPER APP ED ECOSISTEMI FINANZIARI TRA INTEGRAZIONE, FIDUCIA E NUOVI MODELLI DI VALORE

BEYOND PAYMENTS: SUPER APPS AND FINANCIAL ECOSYSTEMS—INTEGRATION, TRUST, AND NEW VALUE MODELS

Chair: **Roberto Crivelli**, **Bain & Company**

Le super app stanno ridefinendo la relazione con il cliente attraverso ecosistemi integrati, nei quali il pagamento rappresenta sempre un elemento chiave, ma viene affiancato da sempre più soluzioni finanziarie e funzionalità legate alla vita quotidiana. La sessione esplorerà le caratteristiche distintive di questi modelli, le sfide legate a integrazione, dati, fiducia e sostenibilità economica, e le possibili evoluzioni future tra embedded finance, intelligenza artificiale e nuovi modelli di servizio

Super apps are redefining customer relationships through integrated ecosystems where payments remain a key element but are increasingly complemented by financial solutions and features for everyday life. This session will explore the distinctive characteristics of these models, the challenges surrounding integration, data, trust, and economic sustainability, and potential future developments involving embedded finance, artificial intelligence, and new service models.

Panel in corso di definizione / Panel to be defined

2.00
3.00
WORKSHOP

The Evolution of ECOSYSTEMS

WORKSHOP BY BANCA SELLA

VOGLIO UNA BORSA ROSA: IL PROGETTO DI EDUCAZIONE FINANZIARIA DI BANCA SELLA

I WANT A PINK BAG: BANCA SELLA'S FINANCIAL EDUCATION PROJECT

2.00
3.30
SESSIONE

The Evolution of EXPERIENCE

LO SHOPPING SENZA DI NOI: QUANDO A COMPRARE È L'AI

SHOPPING WITHOUT US: WHEN AI DOES THE BUYING

Chair**: Massimo Cerofolini**, Giornalista radiofonico e televisivo

Il cliente non entra più nel negozio. Non apre nemmeno il sito. Manda un agente AI, un software che confronta, sceglie e paga al posto suo. I più grandi player dei pagamenti stringono alleanze con l'AI. Ventuno banche europee testano le prime transazioni avviate da agenti. Tutto questo conferma che il mercato degli acquisti orchestrati dall'AI è una realtà ed è in forte crescita. Ma non tutti i consumatori si fidano e sono disposti a delegare un agente AI. E il nodo giuridico resta aperto. Se l'agente compra il volo sbagliato, paga l'utente, la piattaforma o il circuito? Per un secolo il commercio ha corteggiato le persone. Ora deve convincere le macchine. È il tema su cui riflettiamo in questa sessione.

The customer no longer enters the store. They don't even open the website. Instead, they send an AI agent—software that compares options, makes a choice, and completes the payment on their behalf. Major payment providers are forging alliances with AI. Twenty-one European banks are testing the first transactions initiated by agents. All this confirms that the market for AI-orchestrated purchasing is a reality and is growing rapidly. Yet, not all consumers trust AI agents or are willing to delegate tasks to them. Furthermore, the legal question remains unresolved: if the agent books the wrong flight, who

pays—the user, the platform, or the payment network? For a century, commerce has courted people; now, it must win over machines. That is the topic we are exploring in this session.

Panel:
Pasquale Ambrosio, Partner **KPMG**
Danilo Arosio, Director Acceptance & Merchant Solutions **Mastercard**
Mung Ki Woo, Chief Digital & Innovation Officer – Group Financial Services **Soprasteria**
Alberto Mussinatto, Chief Product and Strategy Officer **Fabrick**
Nexi

Altri interventi in corso di definizione / Other speakers to be defined

2.00
3.30
SESSIONE

The Evolution of MONEY & INFRASTRUCTURE

WHATEVER IT TAKES…PER TOKENIZZARE LA MONETA
WHATEVER IT TAKES… TO TOKENIZE MONEY

Chair: **Francesco Insabato**, Innovazione **ABI**

La sessione si propone di esplorare il futuro della moneta nell'era della tokenizzazione, analizzando le tre grandi configurazioni monetarie oggi al centro del dibattito, moneta di banca centrale, moneta di banca commerciale e stablecoin, per comprenderne il funzionamento, le interconnessioni e i possibili equilibri futuri.
Al centro della riflessione, il ruolo della tokenizzazione come forza capace di ridisegnare in profondità l'ossatura del tessuto finanziario: un cambiamento strutturale che pone le banche di fronte a sfide e opportunità senza precedenti, in un ecosistema che evolve a una velocità mai vista prima.

The session aims to explore the future of money in the age of tokenisation, examining the three major monetary configurations at the heart of today's debate, central bank money, commercial bank money and stablecoins, to understand their mechanics, interconnections and possible paths toward a new equilibrium.
At the core of the discussion, the role of tokenisation as a force capable of profoundly reshaping the fabric of the financial system: a structural shift that confronts banks with unprecedented challenges and opportunities, in an ecosystem evolving at a pace never seen before.

Panel:
Daniele Astarita, Sr Principal Solution Consultant **ACI Worldwide**
Glauco Ciprari, Head of Innovation Consultancy, Digital Compliance & Digital Currency **Almaviva**
Emanuele Guzzoni, Blockchain Solutions Lead **BANCOMAT**
Accenture

Altri interventi in corso di definizione / Other speakers to be defined

2.00
3.00
WORKSHOP

The Evolution of EXPERIENCE

WORKSHOP BY PAX ITALIA
LO SMARTPOS COME PUNTO DI CONTATTO NELL'ECOSISTEMA DELLE SOLUZIONI DI PAGAMENTO
THE SMARTPOS AS A TOUCHPOINT IN THE PAYMENT SOLUTIONS ECOSYSTEM

Chair: **Ivano Asaro**, Head of Innovative Payments Observatory **Osservatori Digital Innovation**

Nell'ecosistema dei pagamenti, il momento del checkout sta cambiando pelle: da semplice passaggio tecnico a snodo strategico dell'intera customer experience. Complice anche l'evoluzione normativa e fiscale, che spinge il terminale a dialogare sempre più con i processi di rendicontazione e compliance,

lo SmartPOS non è più soltanto il punto di arrivo della transazione, ma parte integrante del percorso d'acquisto. Diventa così una piattaforma capace di raccogliere dati, abilitare servizi a valore aggiunto e costruire relazione con il cliente, ben oltre l'incasso. Il workshop esplora come i merchant possano ripensare lo SmartPOS non come costo tecnologico, ma come leva di engagement, fidelizzazione e differenziazione competitiva, in linea con l'evoluzione dell'experience.

In the payments ecosystem, the checkout moment is undergoing a profound transformation: from a simple technical step to a strategic touchpoint in the overall customer experience. Driven in part by regulatory and tax developments, which increasingly require payment terminals to interact with reporting and compliance processes, the SmartPOS is no longer just the final stage of a transaction but an integral part of the purchasing journey. It is becoming a platform capable of collecting data, enabling value-added services, and building stronger customer relationships well beyond the payment itself. This workshop explores how merchants can rethink the SmartPOS not as a technology cost, but as a driver of engagement, customer loyalty, and competitive differentiation, in line with the evolution of the customer experience.

Panel:
Andrea Zucchiatti, Direttore Generale **Pax Italia**
Christian Catani, Chief Sales Officer **N&TS Group**
Giulio Barbuzzi, IT & Digital Transformation Leader **GNV**
Marco Palmieri, Senior Account Manager **Pax Italia**
Teodoro Mandato, Governance sistemi complessi | Digital & Revenue Systems **Cotral**
Massimo Banci, CEO **Fortech**
Gian Luigi Bonfé, Responsabile Direzione Servizi **Cassa di Risparmio di San Marino**

2.00
3.00
SESSIONE

AGORÀ DEL FUTURO

AGORA OF THE FUTURE

6. LA REGOLA ACCELERA: AI ACT, PSD3 E IL NUOVO EQUILIBRIO TRA INNOVAZIONE E CONTROLLO

REGULATION ACCELERATES: THE AI ACT, PSD3, AND THE NEW BALANCE BETWEEN INNOVATION AND CONTROL

Chair: **Alessandro Di Stefano**, Giornalista **StartupItalia**

L'accelerazione normativa europea sta ridefinendo il rapporto tra innovazione, compliance e competitività. Dall'AI Act alla PSD3, passando per open finance, crypto-asset e fiscalità digitale, il settore finanziario si trova davanti a una sfida decisiva: governare il cambiamento senza rallentare lo sviluppo. Il tavolo mette a confronto operatori, innovatori e osservatori per interpretare le nuove regole del gioco nell'economia digitale europea

The acceleration of European regulation is redefining the relationship between innovation, compliance, and competitiveness. From the AI Act to PSD3—encompassing open finance, crypto-assets, and digital taxation—the financial sector faces a pivotal challenge: managing change without slowing down development. This forum brings together industry players, innovators, and observers to interpret the new rules of the game in the European digital economy.

Panel:
Scott McInnes, Partner **Bird & Bird**

Altri interventi in corso di definizione / Other speakers to be defined

3.00
4.30
SESSIONE

AGORÀ DEL FUTURO

AGORA OF THE FUTURE

7. IL DENARO DELLE FRAGILITÀ: GENERAZIONI, INCLUSIONE E INDIPENDENZA ECONOMICA

MONEY AND VULNERABILITY: GENERATIONS, INCLUSION, AND ECONOMIC INDEPENDENCE

Chair: **Valeria Dalcore**, Giornalista **StartupItalia**

Invecchiamento della popolazione, nuove generazioni digitali e disuguaglianze economiche stanno ridefinendo bisogni, accesso al credito e rapporto con i servizi finanziari. In occasione della Giornata internazionale per l'eliminazione della violenza contro le donne (25 novembre), il talk affronterà anche il tema dell'indipendenza economica femminile come leva di inclusione e libertà. Un confronto su come il settore possa contribuire a costruire strumenti più equi e accessibili.

An aging population, new digital generations, and economic inequalities are redefining needs, access to credit, and the relationship with financial services. Marking the International Day for the Elimination of Violence against Women (November 25), this discussion will also address women's economic independence as driver of inclusion and freedom, exploring how the sector can help create fairer and more accessible tools.

Panel:
Clelia Tosi, Head **Fintech District**

Altri interventi in corso di definizione / Other speakers to be defined

3.30
5.30
SESSIONE

MASTERCARD FOR FINTECH – FINAL EVENT

3.30
5.30
SESSIONE

The Evolution of EXPERIENCE

L'ECOSISTEMA DEI PAGAMENTI: LE SINERGIE TRA COMMERCIANTI E PRESTATORI DI SERVIZI DI PAGAMENTO

THE PAYMENTS ECOSYSTEM: SYNERGIES BETWEEN MERCHANTS AND PAYMENT SERVICE PROVIDERS

Chair: **Umberto Filotto**, Segretario Generale **ASSOFIN**

I pagamenti digitali hanno cambiato il modo in cui gli italiani comprano. Hanno cambiato anche il modo in cui si vende — e il modo in cui si gestisce ogni transazione lungo la filiera. In un mercato in continua evoluzione, la relazione tra operatori payments e mondo del commercio diventa sempre più strategica: non solo per abilitare le transazioni, ma per costruire insieme le condizioni di un mercato che funzioni per tutti.
Il cashless non è più un'alternativa al contante: è diventato una consuetudine. E con esso, si è trasformato l'intero ecosistema che lo rende possibile.
Il 2026 ha portato novità significative. Il Protocollo POS del 15 giugno ha aperto un confronto strutturato sui costi di accettazione, coinvolgendo banche, PSP e associazioni di categoria. L'obbligo di collegamento tra POS e registratore telematico, in vigore dal 1° gennaio, ha ridisegnato la gestione degli incassi elettronici per ogni punto vendita. E nuovi strumenti — dal BNPL alle mance digitali — continuano ad ampliare il perimetro di ciò che è possibile fare con un pagamento.
In fondo, i bisogni non sono cambiati. La mancia è sempre esistita, il credito al consumo anche, la necessità di certificare una transazione pure. Quello che è cambiato è il piano su cui tutto questo

avviene — digitale, istantaneo, tracciabile. Il BNPL reinterpreta per il digitale una logica di acquisto che il mercato conosce da sempre. Le mance digitali sono la risposta del sistema al contante che scompare dal portafoglio. Il collegamento tra POS e registratore telematico è la modernizzazione di un obbligo fiscale che esiste da decenni. In questo processo di trasformazione, il merchant resta il punto in cui il digitale incontra ancora il mondo reale — l'ultimo presidio fisico di una filiera che si smaterializza.
In un ecosistema in continua evoluzione, anche i ruoli si ridefiniscono. Chi emette, chi acquisisce, chi accetta — le categorie che hanno strutturato il mercato dei pagamenti per decenni sono ancora le stesse? O la modernizzazione sta ridisegnando i confini lungo tutta la filiera?

Digital payments have changed the way Italians shop. They have also changed the way goods are sold — and how every transaction along the supply chain is managed. In a constantly evolving market, the relationship between payment providers and the commercial sector is becoming increasingly strategic: not merely to enable transactions, but to collaboratively build market conditions that work for everyone.
Going cashless is no longer just an alternative to cash; it has become the norm. And with this shift, the entire ecosystem enabling it has transformed.
2026 brought significant developments. The POS Protocol of June 15th initiated a structured dialogue on acceptance costs, involving banks, Payment Service Providers (PSPs), and trade associations. The mandatory link between POS terminals and electronic cash registers — in effect since January 1st — has reshaped how electronic payments are handled at the point of sale. Meanwhile, new tool — ranging from Buy Now, Pay Later (BNPL) services to digital tipping — continue to expand the possibilities of what a payment can achieve.
Ultimately, fundamental needs remain unchanged. Tipping, consumer credit, and the requirement to certify transactions have always existed. What has changed is the realm in which these activities take place: a digital, instant, and traceable environment. BNPL reimagines a familiar purchasing concept for the digital age. Digital tipping is the system's response to the disappearance of cash from wallets. Linking POS terminals to electronic cash registers modernizes a long-standing tax requirement. Throughout this transformation, the merchant remains the point where the digital world meets reality — the final physical outpost in an increasingly dematerialized supply chain.
In this ever-evolving ecosystem, roles are being redefined as well. Issuers, acquirers, acceptors — are the categories that have structured the payments market for decades still the same? Or is modernization redrawing the boundaries across the entire value chain?

Panel:
Silvio Agresti, Country Manager Italia **Fiskaly**
Antonio Di Berardino, General Manager Italia **DOJO Italia**
Custom Pay
Nexi

Altri interventi in corso di definizione / Other speakers to be defined

4.00
5.30
SESSIONE

The Evolution of TRUST

FRODI E FRIDA: NUOVE REGOLE, NUOVE INIZIATIVE PER IL CONTRASTO ALLE FRODI
FRODI AND FRIDA: NEW RULES AND NEW INITIATIVES TO COMBAT FRAUD

Chair: **Cinzia Sippelli**, Sistemi di pagamento **ABI**

Il nuovo framework PSR/PSD3 rafforza le misure di prevenzione e contrasto alle frodi, introducendo disposizioni che incidono su responsabilità, presidi e strumenti operativi. In questo contesto si inserisce anche FRIDA (Fraud Information Distribution Arrangement), iniziativa promossa dall'EPC (European Payments Council) in attuazione delle previsioni della PSR, finalizzata a sviluppare un modello strutturato di condivisione delle informazioni tra operatori.

La sessione analizza lo stato dell'arte e le principali implicazioni regolatorie e operative, affiancando a queste una lettura delle tendenze evolutive delle frodi e dell'importanza crescente di un approccio collaborativo.
Un'occasione per approfondire opportunità e sfide legate all'adozione di logiche di cooperazione sistemica e comprendere come rafforzare, in concreto, l'efficacia del contrasto alle frodi nei pagamenti digitali.

The new PSR/PSD3 framework strengthens fraud prevention and mitigation measures by introducing provisions that impact liabilities, safeguards, and operational tools. Within this context, FRIDA (Fraud Information Distribution Arrangement)—an initiative promoted by the EPC (European Payments Council) to implement PSR requirements—aims to develop a structured model for information sharing among market players.
This session analyzes the current landscape and key regulatory and operational implications, while also examining evolving fraud trends and the growing importance of a collaborative approach.
It offers an opportunity to explore the opportunities and challenges associated with adopting systemic cooperation models and to understand how to tangibly enhance the effectiveness of combating fraud in digital payments.

Panel:
Giorgio Andreoli, Director General **EPC - European Payments Council**
Sara Balestra, Sistemi di pagamento **ABI**
Mario Trinchera, Technical Coordinator **CERTFin**
Nexi

Altri interventi in corso di definizione / Other speakers to be defined

4.00
5.00
WORKSHOP

The Evolution of ECOSYSTEMS

WORKSHOP AUBAY

MODERNIZZARE CON L'AI, SENZA FERMARE I PAGAMENTI: SISTEMI CHE EVOLVONO AL SERVIZIO DELLE PERSONE

MODERNIZE WITH AI WITHOUT INTERRUPTING PAYMENTS: SYSTEMS EVOLVING TO SERVE PEOPLE

I sistemi che ogni giorno gestiscono pagamenti, garanzie e crediti documentari sono solidi e affidabili, ma sono nati per un mondo diverso. Hanno tempi di evoluzione lunghi, costi crescenti, competenze sempre più rare ed esperienze d'uso che pesano su chi ci lavora. Modernizzarli è una necessità, ma farlo senza interrompere il servizio è la vera sfida. Nel workshop Aubay presenta il proprio modello di modernizzazione graduale, in cui l'intelligenza artificiale diventa un acceleratore del percorso. Rende la trasformazione più rapida, riduce i rischi del passaggio e permette di misurare, e migliorare nel tempo, l'esperienza di operatori e clienti. Attraverso casi concreti in ambito trade finance e servizi di pagamento, racconteremo cosa c'era, cosa è stato fatto e cosa è cambiato per le persone che usano quei sistemi. Un'AI che non sostituisce il core, ma lo fa evolvere.

The systems that handle payments, guarantees and documentary credits every day are robust and reliable, yet they were built for a different world. They evolve slowly, cost more and more to run, depend on increasingly scarce skills, and offer user experiences that weigh on the people who work with them. Modernising them is a necessity; doing so without disrupting service is the real challenge. In this workshop Aubay presents its gradual modernisation model, in which artificial intelligence becomes an accelerator of the journey. It makes transformation faster, reduces transition risks, and makes it possible to measure, and continuously improve, the experience of operators and customers. Through real cases in trade finance and payment services, we will show where we started, what was done, and what changed for the people using those systems. AI that does not replace the core, but helps it evolve.

4.00 **5.00** ***WORKSHOP*** **The Evolution of MONEY & INFRASTRUCTURE**	**WORKSHOP BY BANCOMAT** **L'ECOSISTEMA BANCOMAT PER L'ITALIA** **La sicurezza di un network di pagamenti nazionale e l'innovazione continua per banche e cittadini italiani.** *THE BANCOMAT ECOSYSTEM FOR ITALY* *The security of a national payment network and continuous innovation for Italian banks and citizens.*
4.00 **5.00** ***WORKSHOP*** **The Evolution of MONEY & INFRASTRUCTURE**	**WORKSHOP BY CBI**

	SESSIONI STAY FINTECH STAY TECH *SESSIONS STAY FINTECH STAY TECH*
10.00 **10.45** ***SESSION - MARKET*** ***STAY FINTECH, STAY TECH***	**SESSION** ***FOUNDERS AND INVENTORS, 18 MONTHS LATER: HAS THE ITALIAN FINTECH FUNDING GAP STARTED TO CLOSE?*** Chair**: Clelia Tosi**, Head **Fintech District** *In 2025, Founders vs Investors report, developed by Fintech District and EY, explored the Italian fintech and techfin fundraising landscape through a dual perspective: founders on one side, investors on the other. The report was based on insights from over 90 innovative companies and 50 investors, highlighting challenges, opportunities and mismatches in expectations shaping the future of the ecosystem.* *Eighteen months later, this panel brings the conversation back to the people who shape the market every day: the entrepreneurs and the investors. The goal is not only to revisit the findings of the research, but to understand what has actually changed: whether fundraising has become easier or more selective, whether investor expectations have evolved, and whether Italian fintech and techfin companies are now better equipped to scale locally and internationally*. Tag Panel: **Founder and Inventors**
10.50 **11.35** ***SESSION - MARKET*** ***STAY FINTECH, STAY TECH***	**SESSION POWERED BY ITA – ITALIAN TRADE AGENCY** ***ITALIAN PITCH AND DEMO SESSION: DO YOU WANT TO FINTECH WITH US?*** Chair**: Giovanni Caccavello**, Community Manager **Fintech District** *Innovation is not just about ideas. It is about execution. In this fast-paced session, a selection of innovative Italian fintech and techfin companies will take the stage to showcase their solutions through live pitches and product demos. Discover the technologies, business models, and entrepreneurial visions that are transforming financial services, meet the founders behind them, and explore new opportunities for collaboration, investment, and growth within one of Europe's most vibrant fintech ecosystems.* Panel: **Maria Vittoria Dalla Rosa Prati**, CEO & Founder **Beep** **Federico Pacilli**, CEO & Founder **Finbooks** **Giuseppe Ettore**, CEO & Founder **Alomana** **Dariush Haghighi Tajvar**, CEO & Founder **Recivu** **Antonio Chiarello**, CEO & Founder **Weltix** **Andrea Silvi**, CEO **NoPos** *Other speakers to be defined* Tag Panel: **Pitch/Demo session**

11.40
12.25
SESSION - MARKET

STAY FINTECH, STAY TECH

SESSION
INTERNATIONAL PITCH AND DEMO SESSION: DO YOU WANT TO FINTECH WITH US?

Chair**: Francesco Gavanna**, Relationship Manager **Fintech District**

Get ready for a fast-paced session featuring some of the most innovative international fintech and techfin companies. Through live pitches and product demos, they will showcase the technologies, business models, and entrepreneurial visions shaping the future of financial services. Meet the founders behind the solutions and discover new opportunities for collaboration.

Panel:
Bit2me

Other speakers to be defined

Tag Panel: **Pitch/Demo session**

12.35
1.15
SESSION - MARKET

STAY FINTECH, STAY TECH

SESSION
EVERYONE LOVES UNICORNS

Everyone loves unicorns.
They're colourful, pretty, represent innovation, ambition, rapid growth and the dream of building a billion-dollar company. Yet behind every success story lies a far more complex reality, made of difficult decisions, fundraising setbacks, leadership challenges, market uncertainty and constant pressure to deliver results.
In this candid conversation, two fintech and techfin unicorns will go beyond the headlines and share what it really takes to scale a company from startup to global player. From securing funding and entering new markets to navigating regulation, competition, technology shifts and organizational growing pains, the discussion will explore both the milestones worth celebrating and the moments that tested their resilience. Rather than focusing only on valuations, this session will uncover the often untold side of the scaling journey: the mistakes, pivots, difficult choices and lessons learned along the way. Attendees will gain an authentic perspective on what it means to build a category-defining company in financial services today, and why the path to becoming a unicorn is rarely as glamorous as it looks from the outside.
Because while everyone loves the unicorn story, very few get to hear what happens behind the scenes.

Panel:
Alex Prot, CEO **Qonto**

Other speakers to be defined

Tag Panel: **Interviewing Unicorns**

2.15
3.15
SESSION - MERCATO

STAY FINTECH, STAY TECH

SESSION
FOUNDERS AND BANKERS: A COLLABORATION TALE?

Chair**: ABI Lab**, **Chiara Padua**, Deputy Head **Fintech District**

As for the increasing pressure to innovate, collaboration is often presented as a strategic imperative. Yet turning initial conversations, pilots, and proof-of-concepts into scalable and sustainable partnerships remains a complex challenge.

This session offers an exclusive preview of the findings from the Founders & Bankers research initiative, developed by ABI Lab and Fintech District, which will be fully released in March 2027.
Starting from selected insights emerging from the survey, the discussion will bring together representatives from both sides of the ecosystem: banks and fintech/techfin companies that have successfully built partnerships, as well as organizations that have experienced obstacles, delays, or unsuccessful collaboration attempts.

Panel:
Iccrea Banca

Other speakers to be defined

Tag Panel: **Founders and bankers**

GIOVEDI' 26 NOVEMBRE *THURSDAY 26 NOVEMBER*

9.30
11.00
SESSIONE PER LE SCUOLE

NEXI ROAD TO THE FUTURE: VERSO I PAGAMENTI DIGITALI

NEXI ROAD TO THE FUTURE: TOWARDS DIGITAL PAYMENTS

Incontri per le scuole secondarie di II grado/*Sessions for secondary school students*

Dai contanti ai wallet digitali, dai pagamenti contactless alle soluzioni integrate nei dispositivi mobili: il modo di pagare sta cambiando rapidamente.
L'incontro accompagnerà gli studenti in un viaggio attraverso l'evoluzione degli strumenti di pagamento, illustrando come funzionano le tecnologie oggi disponibili, quali vantaggi offrono e quali competenze occorre sviluppare per utilizzarle in modo sicuro e consapevole. Uno sguardo sul presente e sul futuro dell'ecosistema dei pagamenti digitali.

From cash to digital wallets, from contactless payments to solutions integrated into mobile devices, the way we pay is changing rapidly.
This event will take students on a journey through the evolution of payment methods, explaining how today's technologies work, the benefits they offer, and the skills needed to use them safely and responsibly. A look at the present and future of the digital payments ecosystem.

11.30
1.00
SESSIONE PER LE SCUOLE

PAGARE È FACILE. DIFENDERSI LO È DI PIÙ (SE SAI COME)

PAYING IS EASY. PROTECTING YOURSELF IS EVEN EASIER (IF YOU KNOW HOW)

Incontri per le scuole secondarie di II grado/*Sessions for secondary school students*

Phishing, smishing, frodi online, furto di identità digitale: le minacce crescono insieme all'utilizzo dei servizi digitali. Conoscere i rischi è il primo passo per proteggersi.
Attraverso esempi pratici e situazioni tratte dalla realtà, l'incontro fornirà agli studenti strumenti utili per riconoscere i principali tentativi di truffa, adottare comportamenti sicuri e gestire in modo responsabile pagamenti e informazioni personali. Perché la sicurezza digitale è oggi una competenza essenziale di cittadinanza economica.

Phishing, smishing, online fraud, and digital identity theft: threats are increasing alongside the use of digital services. Understanding the risks is the first step towards protecting yourself.
Through practical examples and real-life scenarios, this event will provide students with useful tools to recognize common scams, adopt safe practices, and manage payments and personal information responsibly. Because digital security is now an essential skill for financial citizenship.

9.30
11.00
SESSIONE

The Evolution of TRUST

IDENTITÀ DIGITALE EUROPEA: LE BANCHE SONO PRONTE?

EUROPEAN DIGITAL IDENTITY: ARE BANKS READY?

Chair**: Daniele Di Stazio**, Innovazione **ABI**

Nel nuovo contesto di eIDAS 2 e all'avvicinarsi delle prime scadenze, il percorso verso l'identità digitale europea è ormai nella sua fase operativa. Entro il 2026, gli Stati membri dovranno rendere disponibili i wallet ai cittadini, aprendo una nuova fase per l'accesso ai servizi digitali.
In questo scenario, le banche sono chiamate a prepararsi all'integrazione dell'identità digitale nei propri processi. Accanto alle opportunità, emergono però anche sfide legate a standard, modelli operativi e adeguamenti infrastrutturali.
Durante la sessione analizzeremo come il settore si sta muovendo, quali ostacoli restano da superare e quali direttrici stanno emergendo a livello europeo.

In the context of eIDAS 2 and the approaching first deadlines, the path towards a European digital identity has now entered its operational phase. By 2026, Member States will be required to make wallets available to citizens, opening a new phase for access to digital services.
In this scenario, banks are called to prepare for the integration of digital identity into their processes. Alongside the opportunities, however, challenges are also emerging related to standards, operating models and infrastructural adjustments.
During the session, we will analyse how the sector is evolving, which obstacles still need to be overcome, and which directions are emerging at the European level.

Panel:
Giorgio Andreoli, Director General **EPC - European Payments Council**
Accenture
Banca Sella

Altri interventi in corso di definizione / Other speakers to be defined

9.30
11.00
SESSIONE

The Evolution of ECOSYSTEMS

IL FUTURO DEI PAGAMENTI CORPORATE? DIVENTARE INVISIBILI

THE FUTURE OF CORPORATE PAYMENTS? BECOMING INVISIBLE

Chair: **Giuseppe Bottero**, Vicedirettore **La Stampa**

L'obiettivo delle imprese non è più eseguire un pagamento, ma automatizzare un processo. Dall'ordine all'incasso, dalla fattura alla riconciliazione, il valore si sposta dalla transazione alla capacità di orchestrare dati, flussi finanziari e processi operativi in un'unica esperienza integrata.
Instant payments, API, embedded finance, open finance e intelligenza artificiale stanno accelerando questa evoluzione, consentendo livelli sempre più elevati di automazione e controllo. La gestione della liquidità diventa dinamica, la tesoreria più predittiva, la riconciliazione quasi istantanea. Al tempo stesso, cresce il ruolo dei dati come asset strategico per migliorare efficienza, resilienza e capacità decisionale.
In questo contesto si ridefiniscono anche i ruoli degli attori dell'ecosistema: banche, fintech, ERP provider e imprese collaborano alla costruzione di piattaforme e servizi che integrano finanza e operatività aziendale.
La sessione offrirà una lettura delle principali trasformazioni in corso nei pagamenti corporate, mettendo a confronto strategie, tecnologie e casi concreti che stanno ridisegnando il rapporto tra impresa, banca e infrastrutture di pagamento.

For businesses, the goal is no longer merely to execute a payment, but to automate a process. From order to collection and invoice to reconciliation, value is shifting from the transaction itself to the ability to orchestrate data, financial flows, and operational processes into a single, integrated experience.
Instant payments, APIs, embedded finance, open finance, and artificial intelligence are accelerating this evolution, enabling ever-higher levels of automation and control. Liquidity management is becoming dynamic, treasury functions more predictive, and reconciliation nearly instantaneous. At the same time, the role of data as a strategic asset for enhancing efficiency, resilience, and decision-making capabilities is growing.
This context is also redefining the roles of ecosystem players: banks, fintechs, ERP providers, and businesses are collaborating to build platforms and services that integrate finance with business operations.
The session will examine the key transformations currently underway in corporate payments, comparing the strategies, technologies, and real-world use cases that are reshaping the relationships between businesses, banks, and payment infrastructures.

Panel:
Alessandro Francesco Bruno Bossio, *Amministratore Delegato* **TeamSystem Payments**

Thomas Ramadan, Payments Strategy Lead **Oracle**
Stefano Trinci, Head of Core Business **Enterprise**
BFF
VISA

Altri interventi in corso di definizione / Other speakers to be defined

10.00
11.00
WORKSHOP

The Evolution of EXPERIENCE

WORKSHOP BY BAIN
LA RELAZIONE NON FINISCE AL CHECKOUT: NUOVI PARADIGMI DI CUSTOMER CENTRICITY NELLA "SUBSCRIPTION ECONOMY"

THE RELATIONSHIP DOESN'T END AT CHECKOUT: NEW PARADIGMS OF CUSTOMER CENTRICITY IN THE "SUBSCRIPTION ECONOMY"

La crescita dei modelli in abbonamento sta trasformando il pagamento da singola transazione a elemento continuativo della relazione con il cliente. Il workshop esplorerà come aziende di vari settori e payment providers possano rendere più semplici onboarding, rinnovi, modifiche del servizio e gestione dei mancati pagamenti, migliorando al tempo stesso conversione e fidelizzazione. Saranno inoltre affrontate le sfide legate a trasparenza, flessibilità, gestione del churn e integrazione tra sistemi di pagamento, piattaforme digitali e customer experience.

The growth of subscription models is transforming payments from one-off transactions into an ongoing element of the customer relationship. The workshop will explore how companies across various sectors and payment providers can streamline onboarding, renewals, service modifications, and the management of failed payments, while simultaneously boosting conversion and retention rates. It will also address challenges related to transparency, flexibility, churn management, and the integration of payment systems, digital platforms, and the customer experience.

10.00
11.00
SESSIONE

The Evolution of ECOSYSTEMS

LA NUOVA ERA DEI PAGAMENTI PUBBLICI: TRA DIGITALIZZAZIONE E INTELLIGENZA ARTIFICIALE

THE NEW ERA OF PUBLIC PAYMENTS: BETWEEN DIGITALIZATION AND ARTIFICIAL INTELLIGENCE

Chair: **Sandro Neri**, Responsabile Redazione Economia **Quotidiano Nazionale**

La sessione si propone di offrire una riflessione sulle principali trasformazioni in atto nel settore dei pagamenti pubblici, approfondendo il contributo della digitalizzazione e delle soluzioni basate sull'intelligenza artificiale nel percorso di modernizzazione della Pubblica Amministrazione e nell'evoluzione dei servizi erogati dalle banche agli enti pubblici.
Attraverso l'analisi di esperienze concrete, prospettive evolutive e scenari futuri, l'incontro offre un momento di confronto sulle sfide e sulle opportunità legate all'innovazione, con particolare attenzione agli impatti organizzativi, normativi e operativi.

This session aims to reflect on the key transformations currently underway in the public payments sector, examining the contribution of digitalization and artificial intelligence-based solutions to the modernization of public administration and the evolution of banking services provided to public entities.
Through an analysis of real-world experiences, future trends, and potential scenarios, the session provides a forum to discuss the challenges and opportunities associated with innovation, with a particular focus on organizational, regulatory, and operational impacts.

Panel:
Luca Gastaldi, **Politecnico di Milano**

	AgID - Agenzia per l'Italia Digitale **Nexi**
10.00 **1.00** **OSSERVATORIO DIGITAL MARKETING E COMUNICAZIONE INTEGRATA**	**EVENTO CONCLUSIVO OSSERVATORIO DIGITAL MARKETING E COMUNICAZIONE INTEGRATA** **COME SI COSTRUISCE FIDUCIA NELL'ERA DI AI, PIATTAFORME E COMMUNITY?** *FINAL EVENT OF THE DIGITAL MARKETING AND COMMUNICATION OBSERVATORY* *HOW TO TRUST IN THE ERA OF AI, PLATFORMS, AND COMMUNITIES?* Chair: **Daniela Vitolo**, Analisi Rischi e Regolamentazione **ABI** L'evento finale dell'Osservatorio porta sul palco i trend che stanno ridefinendo marketing e comunicazione: piattaforme, community, creator, dati e nuove metriche della fiducia. Al centro, il ruolo crescente di A.I., piattaforme, social e community, dove oggi nasce l'influenza e si costruisce la reputazione. Per le banche, la sfida è chiara: essere presenti nei contesti che contano, con una voce credibile e coerente. Per passare dalla semplice visibilità alla costruzione di una fiducia autentica e duratura. L'evento si focalizzerà anche sulle generazioni emergenti (alpha e z) che rappresentano oggi il banco di prova più sfidante per il settore finanziario:più attente alla trasparenza, più sensibili alle incoerenze, più esposte a contenuti rapidi, emotivi e mediati da piattaforme. Per ingaggiarle non basta esserci: serve parlarne il linguaggio, ma soprattutto dimostrare coerenza, autenticità e valore reale. Un evento pensato per chi vuole anticipare il cambiamento, interpretarlo e trasformarlo in valore. Perché oggi, più che mai, la fiducia si costruisce dove si formano le conversazioni. *The Observatory's final event spotlights the trends redefining marketing and communications: platforms, communities, creators, data, and new metrics of trust.* *At the heart of the discussion is the growing role of AI, platforms, social media, and communities—the arenas where influence is born and reputation is built today.* *For banks, the challenge is clear: maintaining a presence in the contexts that matter, with a credible and consistent voice.* *The goal is to move beyond mere visibility toward building authentic, lasting trust.* *The event will also focus on emerging generations (Alpha and Z), who represent the financial sector's most demanding proving ground today: they are more attentive to transparency, more sensitive to inconsistencies, and more exposed to rapid, emotional, platform-mediated content. Engaging them requires more than just showing up; it demands speaking their language and, above all, demonstrating consistency, authenticity, and real value.* *An event designed for those who want to anticipate change, interpret it, and turn it into value.* *Because today, more than ever, trust is built where conversations take place.*
10.00 **11.00** ***WORKSHOP*** **The Evolution of TRUST**	**WORKSHOP BY BIOCATCH** **S.O.S DALLA FRODE AL RICICLAGGIO: DINAMICHE, SEGNALI E RESPONSABILITÀ** S.O.S. FROM FRAUD TO MONEY LAUNDERING: DYNAMICS, WARNING SIGNS, AND RESPONSIBILITIES Chair: **Romano Stasi**, Direttore Operativo **CERTFin** Le frodi basate sulla manipolazione, come poche altre minacce, mettono a dura prova l'infrastruttura di fiducia che le banche sono chiamate a progettare e proteggere.

In questi casi, spesso è il cliente ad autorizzare il pagamento e la sola autenticazione forte non è sufficiente a distinguere un pagamento legittimo da uno indotto. I fondi transitano quindi attraverso conti di prestanome, ed è qui che la frode si trasforma in riciclaggio di denaro. Oggi, l'identificazione di questi conti è ancora in gran parte reattiva.
Poiché la regolamentazione rafforza la responsabilità e il coordinamento tra le funzioni di controllo, ciascuna mantenendo il proprio ruolo, questo panel affronta tre temi:
1. Dinamiche: dalla vittima al conto ricevente
2. Segnali: prima e durante la transazione, per rendere più efficaci l'individuazione e la segnalazione
3. Responsabilità: le conseguenze per le banche e i clienti quando prevenzione, controllo e segnalazione non sono allineati

Manipulation-based fraud tests, like few other threats, the trust infrastructure that banks are called to design and protect.
In these cases the customer often authorizes the payment, and strong authentication alone cannot separate a genuine payment from an induced one. Funds then move through money mule accounts, which is where fraud becomes money laundering. Today, identifying those accounts is still largely reactive.
As regulation strengthens accountability and coordination between control functions, each keeping its own role, this panel addresses three themes:
*1. **Dynamics:** from the victim to the receiving account*
*2. **Signals:** before and during the transaction, to make detection and reporting more robust*
*3. **Responsibilities:** the consequences for banks and customers when prevention, control and reporting are not aligned*

10.00
11.00
SESSIONE

AGORÀ DEL FUTURO

AGORA OF THE FUTURE

8. "ASK ME ANYTHING – EURO DIGITALE". DOMANDE (E RISPOSTE) SULLA NUOVA FORMA DELLA MONETA

"ASK ME ANYTHING – DIGITAL EURO": QUESTIONS (AND ANSWERS) ABOUT THE NEW FORM OF MONEY

Chair**: Giampaolo Colletti**, Direttore **StartupItalia**

I progetto dell'euro digitale sta entrando ormai nel vivo, con il progetto pilota che testerà le prime transazioni nel 2027. Anche il dibattito tra i co-legislatori sul tema ha subito un'importante accelerazione nel corso del 2026 ed è ora alle battute finali. Tanti elementi sono già stati definiti o almeno indirizzati, ma restano comunque diverse incertezze anche tra i professionisti del settore, circostanza che rende ancora più necessario fare chiarezza, raccogliendo risposte direttamente da chi ogni giorno lavora concretamente alla realizzazione del progetto.
In questa sessione si risponderà alle domande e ai dubbi della platea che avrà la possibilità di interagire con un panel di professionisti del settore.

The digital euro project is now entering a crucial phase, with the pilot programme expected to test the first transactions in 2027. The debate among the co-legislators has also gained significant momentum throughout 2026 and is now approaching its final stages. While many key elements have already been defined or at least broadly shaped, several uncertainties still remain, even among industry professionals. This makes it more important to provide greater clarity by gathering insights and answers directly from those who are working on the project's development and implementation on a daily basis.
During this session, questions and concerns from the audience will be addressed, with participants given the opportunity to interact with a panel of industry professionals.

Panel:
Silvia Attanasio, Responsabile Innovazione **ABI**

Altri interventi in corso di definizione / Other speakers to be defined

11.00
12.00
SESSIONE

AGORÀ DEL FUTURO

AGORA OF THE FUTURE

9. "ASK ME ANYTHING – DIGITAL ASSETS FOR PAYMENTS". DOMANDE (E RISPOSTE) SUL REGOLAMENTO MICAR E IL MERCATO CRYPTO EUROPEO

"ASK ME ANYTHING – DIGITAL ASSETS FOR PAYMENTS": QUESTIONS (AND ANSWERS) ON MICAR AND THE EUROPEAN CRYPTO MARKET

Chair**: Giampaolo Colletti**, Direttore **StartupItalia**

Il regolamento europeo sulle cripto-attività (MiCAR) è in vigore dal 2024 e sta ridisegnando in modo strutturale il perimetro dei mercati finanziari digitali in Europa. Banche, fintech e operatori specializzati si trovano oggi a navigare un insieme di obblighi e requisiti che spaziano dall'emissione di token fino alla prestazione di servizi su cripto-attività.
Molto è già definito, ma il quadro è tutt'altro che statico: la Commissione europea ha avviato una revisione del regolamento per valutare se il regime attuale sia adeguato rispetto all'evoluzione che i mercati delle cripto-attività hanno registrato dalla sua entrata in vigore. Questo processo apre nuovi interrogativi anche tra i professionisti del settore, rendendo ancora più necessario fare chiarezza, raccogliendo risposte direttamente da chi ogni giorno lavora concretamente all'applicazione del regolamento e segue da vicino il dibattito sulla sua revisione.
In questa sessione si risponderà alle domande e ai dubbi della platea che avrà la possibilità di interagire con un panel di professionisti del settore.

The European regulation on crypto-assets (MiCAR) has been in force since 2024 and is structurally reshaping the boundaries of digital financial markets in Europe. Banks, fintechs and specialised operators must now navigate a set of obligations and requirements ranging from token issuance to the provision of crypto-asset services.
Much has already been defined, but the framework is far from static: the European Commission has launched a review of the regulation to assess whether the current regime remains adequate considering the developments that crypto-asset markets have undergone since its entry into force. This process is opening new questions even among industry professionals, making it even more necessary to bring clarity by gathering answers directly from those who work with the regulation daily and follow its review process closely.
In this session, questions and doubts from the audience will be addressed through direct interaction with a panel of industry professionals.

Panel:
Valeria Portale, Direttore Osservatorio Innovative Payments **Politecnico di Milano**

Altri interventi in corso di definizione / Other speakers to be defined

11.30
1.00
SESSIONE

The Evolution of MONEY & INFRASTRUCTURE

PONTES E APPIA: COLLEGARE I SISTEMI DI OGGI, PLASMARE I MERCATI DI DOMANI.

PONTES AND APPIA: BRIDGING TODAY'S SYSTEMS, SHAPING TOMORROW'S MARKETS

Chair: **Silvia Attanasio**, Responsabile Innovazione **ABI**

A seguito del lavoro esplorativo condotto dall'Eurosistema nel 2024 sulle tecnologie DLT applicate ai pagamenti wholesale, la Banca Centrale Europea ha definito una strategia articolata che segna il passaggio dalla sperimentazione all'implementazione.
In questo contesto si inseriscono le iniziative Pontes e Appia, due pilastri complementari: la prima, con orizzonte di breve periodo, mira a collegare le piattaforme DLT ai servizi TARGET per il regolamento in moneta di banca centrale e già in una prima fase di operatività; la seconda guarda invece al lungo

termine, con l'obiettivo di costruire un ecosistema finanziario europeo integrato e basato su asset tokenizzati.
Durante la sessione analizzeremo obiettivi, stato di avanzamento e implicazioni per il mercato, alla luce delle evoluzioni in atto a livello europeo.

Following the exploratory work conducted by the Eurosystem in 2024 on DLT technologies applied to wholesale payments, the European Central Bank has defined a structured strategy that marks the transition from experimentation to implementation.
In this context, the Pontes and Appia initiatives come into play as two complementary pillars: the former, with a short-term horizon, aims to connect DLT platforms to TARGET services for settlement in central bank money and is already entering an initial operational phase; the latter looks to the long term, with the objective of building an integrated European financial ecosystem based on tokenised assets.
During the session, we will analyse objectives, state of play and implications for the market, in light of ongoing developments at the European level.

Panel in corso di definizione / Panel to be defined

11.30
1.00
SESSIONE

The Evolution of TRUST

CON-TANT€ SFIDE E NOVITÀ

CON-TANT€ CHALLENGES AND NEW DEVELOPMENTS

Chair**: Gianfranco Torriero**, Vice Direttore Generale Vicario **ABI**

La disponibilità del contante e il libero accesso ad esso rappresentano un fattore essenziale di resilienza economica, sociale e istituzionale del Paese. In un mondo sempre più digitale e che vede un'accelerazione nell'adozione di strumenti elettronici alternativi, garantire sostenibilità, efficienza e sicurezza nell'intera filiera del contante pone sfide molto importanti.
Dal Regolamento europeo sul corso legale di banconote e monete in euro, alle iniziative in corso a livello nazionale e nella strategia dell'Eurosistema, fino alla nuova serie di banconote: attraverso il confronto con esperti istituzionali e operatori di mercato, la sessione analizzerà a tutto tondo il tema del contante, offrendo una panoramica sui progetti in corso e sui possibili scenari futuri.

The availability of and free access to cash are essential factors in the country's economic, social, and institutional resilience. In an increasingly digital world witnessing an accelerated adoption of alternative electronic payment methods, ensuring the sustainability, efficiency, and security of the entire cash supply chain presents significant challenges.
From the European regulation on the legal tender status of euro banknotes and coins to ongoing national initiatives and the Eurosystem's strategy—as well as the new series of banknotes—this session will provide a comprehensive analysis of the topic of cash through discussions with institutional experts and market participants, offering an overview of current projects and potential future scenarios.

Panel:
Paolo Spollon, Amministratore Delegato **BTV** e Vice Presidente **Assovalori**
Marco Iaconis, Coordinatore **OSSIF**, Segretario tecnico CTS Sicurezza Digitale **ABI**
Ministero dell'Economia e delle Finanze

Altri interventi in corso di definizione / Other speakers to be defined

11.30
12.30
WORKSHOP

The Evolution of MONEY & INFRASTRUCTURE

WORKSHOP BY CBI

12.00
1.00
SESSIONE

The Evolution of TRUST

LA FIDUCIA NEI PAGAMENTI: SFIDE E PROSPETTIVE PER UN ECOSISTEMA CHE CAMBIA

TRUST IN PAYMENTS: CHALLENGES AND PROSPECTS FOR A CHANGING ECOSYSTEM

Chair: **Alberto Grassani**, Caporedattore della Finanza **Il Sole 24 Ore**

Il panorama della sicurezza dei pagamenti sta attraversando una trasformazione profonda, guidata dalla convergenza di tre forze: l'intelligenza artificiale, l'evoluzione delle frodi digitali e un quadro normativo europeo in continua evoluzione.
L'AI generativa è oggi uno strumento a due facce: da un lato accelera la sofisticazione degli attacchi — dal social engineering ipertargettizzato al pig butchering, dalle frodi APP ai deepfake — mettendo alla prova i modelli di rilevamento tradizionali; dall'altro rappresenta una leva chiave per la difesa, grazie a rilevamento comportamentale, fraud scoring predittivo e risposta automatizzata agli incidenti.
Su questo scenario si innesta un quadro regolatorio in piena evoluzione: DORA e NIS2 ridefiniscono resilienza operativa e obblighi di segnalazione; il PSR introduce nuovi meccanismi di condivisione informativa; l'AI Act impone requisiti per i sistemi ad alto rischio; e l'euro digitale apre nuovi scenari su identità digitale e antiriciclaggio.
Il panel riunirà voci istituzionali, industriali e tecnologiche per discutere come costruire un ecosistema dei pagamenti insieme innovativo, resiliente e conforme.

The payment security landscape is undergoing a profound transformation driven by the convergence of three forces: artificial intelligence, the evolution of digital fraud, and an ever-changing European regulatory framework.
Generative AI is a double-edged sword today: on one hand, it accelerates the sophistication of attacks—ranging from hyper-targeted social engineering and "pig butchering" to APP fraud and deepfakes—thereby challenging traditional detection models; on the other, it serves as a key defensive tool, enabling behavioral detection, predictive fraud scoring, and automated incident response.
This landscape is further shaped by an evolving regulatory environment: DORA and NIS2 are redefining operational resilience and reporting obligations; the PSR introduces new information-sharing mechanisms; the AI Act imposes requirements for high-risk systems; and the digital euro opens up new possibilities regarding digital identity and anti-money laundering.
The panel will bring together representatives from institutions, industry, and the technology sector to discuss how to build a payment ecosystem that is simultaneously innovative, resilient, and compliant.

Panel:
Romano Stasi, Direttore Operativo **CERTFin**
Visa

Altri interventi in corso di definizione / Other speakers to be defined

2.00 **4.00**	**SESSIONE PLENARIA DI CHIUSURA -** *CLOSING PLENARY SESSION* ***Osservatorio Innovative Payments*** **I PAGAMENTI DIGITALI IN ITALIA NEL 2026 /** *DIGITAL PAYMENTS IN ITALY IN 2026* Chair: **Andrea Cabrini**, Direttore **Class CNBC** e **Osservatorio Innovative Payments** **In diretta sul canale 507 di SKY** / ***Live on SKY 507 channel*** Il 2026 si conferma un anno di forte evoluzione per il mercato dei pagamenti digitali in Italia, caratterizzato dalla continua diffusione di soluzioni innovative e dall'evoluzione delle abitudini di pagamento di consumatori e imprese. L'ecosistema dei pagamenti sta vivendo una fase di profonda trasformazione, trainata dalla crescita dei wallet digitali, dalla diffusione dei pagamenti istantanei, dall'avanzamento dei lavori sul Digital Euro e da nuove modalità di interazione tra merchant e clienti. La sessione offrirà una panoramica aggiornata del mercato italiano dei pagamenti digitali attraverso i dati del primo semestre 2026 e l'analisi dei principali trend che stanno ridisegnando l'esperienza di pagamento per consumatori e imprese, offrendo anche una lettura delle prospettive per la seconda parte dell'anno. Attraverso i dati e le ricerche dell'Osservatorio Innovative Payments del Politecnico di Milano, il Convegno rappresenterà un momento di sintesi e confronto, restituendo una visione chiara e completa delle trasformazioni in atto e delle prospettive future del settore. Per partecipare al Convegno è necessario iscriversi al seguente link: ISCRIZIONE CONVEGNO *2026 is proving to be a year of significant evolution for Italy's digital payments market, marked by the continued adoption of innovative solutions and changing payment habits among consumers and businesses. The payments ecosystem is undergoing a profound transformation, driven by the growth of digital wallets, the expansion of instant payments, progress on the Digital Euro, and new ways for merchants and customers to interact.* *The session will provide an up-to-date overview of the Italian digital payments market, drawing on data from the first half of 2026 and examining the key trends reshaping the payment experience for consumers and businesses, while also exploring the outlook for the second half of the year. Based on data and research from the Innovative Payments Observatory of the Politecnico di Milano, the conference will offer an opportunity to take stock of developments and exchange insights, providing a clear and comprehensive overview of the ongoing transformation and future prospects of the sector.* *Registration is required to attend the conference. Please register at the following link: CONFERENCE REGISTRATION*

	SESSIONI STAY FINTECH STAY TECH *SESSIONS STAY FINTECH STAY TECH*
9.45 **10.20** ***SESSION – NEXT TRENDS*** ***STAY FINTECH, STAY TECH***	**SESSION** ***LONGER LIFE, SMARTER FINANCE*** *We do everything we can to live longer: we follow a healthy diet, exercise regularly, take supplements, keep our minds active, and monitor our blood markers. And indeed, life expectancy has increased. At the same time, artificial intelligence, digital health technologies, and new financial tools are transforming how we work, make decisions, manage our wealth, and plan for the future.* *As longevity becomes one of the defining trends of the coming decades, traditional financial models are being challenged. How should individuals save, invest and prepare for careers that may last 50 years? How can AI-powered financial coaching, behavioural science and preventive health technologies help people make better long-term decisions? And, as sooner or later, aging still catches up with us, and many people become dependent on others for daily care, are we ready to provide the necessary support when that happens, both in terms of human and financial resources?* Panel: **Valentina Mancuso**, Founder Metis, Adjunct Professor **Università degli Studi di Milano** *Other speakers to be defined* Tag Panel: **Longevity**
10.25 **11.00** ***SESSION – NEXT TRENDS*** ***STAY FINTECH, STAY TECH***	**SESSION** ***AGENTIC FINANCE: WHEN ARTIFICIAL INTELLIGENCE STARTS ACTING FOR YOU*** *For decades, financial services have helped people make decisions. The next frontier is very different: financial services that can make decisions and take actions on their behalf.* *Agentic Finance is emerging as one of the most transformative trends at the intersection of AI, payments and financial services. Intelligent agents are evolving from simple assistants into autonomous systems capable of analyzing information, executing tasks and continuously optimizing financial outcomes based on individual goals and preferences.* *As AI agents become active participants in the financial ecosystem, the key question is no longer whether they will support financial decisions, but how much of the financial journey they will eventually manage on our behalf.*
11.05 **11.50** ***SESSION – NEXT TRENDS*** ***STAY FINTECH, STAY TECH***	**SESSION** ***DEAR FUTURE, WE HAVE QUESTIONS: CAN FINTECH AND TECHFIN PROVIDE THE ANSWERS?*** *For younger generations, uncertainty is no longer an exception. Economic volatility, geopolitical tensions, rapid technological change, evolving career paths, housing affordability, and concerns about financial wellbeing are shaping the way students and young professionals look at their future.* *In this highly interactive session, three students from three different universities will take center stage to share their biggest concerns about the future. What worries them most? Financial security, employability, access to opportunities, digital trust, sustainability, or the impact of artificial intelligence on work and society?* *Their questions will spark a dialogue with a diverse panel of fintech and techfin founders, industry professionals, academics, and innovators, who will respond with concrete solutions, new ideas, and*

	practical initiatives designed to help younger generations navigate uncertainty with greater confidence. Panel: **Federico Piras**, Studente Corso di Laurea in Economia delle Banche, delle Assicurazioni e degli Intermediari Finanziari **UniBicocca** *Other speakers to be defined* Tag Panel: **Uncertainty**
11.55 **12.35** ***SESSION – NEXT TRENDS*** ***STAY FINTECH, STAY TECH***	**SESSION** ***STAY BEYOND*** Chair**: Chiara Padua**, Deputy Head **Fintech District** *Every year, a new generation of companies emerges at the intersection of technology and financial services. Built on AI, data, automation, digital identity, cybersecurity, and other enabling technologies, these businesses are not just reshaping finance, but creating new opportunities across industries. As the boundaries between sectors continue to blur, many of the most exciting innovations are being developed by companies whose impact extends far beyond traditional fintech.* *In this panel, we will identify the trends and business models that could define the next generation of technology-driven innovation.* Tag Panel: **Most promising companies & closing**
12.40 **13.00** ***SESSION – NEXT TRENDS*** ***STAY FINTECH, STAY TECH***	**SESSION** ***CLOSING KEYNOTE*** Chair**: Chiara Padua**, Deputy Head **Fintech District** Panel: **Danila De Stefano**, CEO & Founder **UnoBravo**

Promosso da

ABI Associazione Bancaria Italiana

Organizzato da

ABISERVIZI ABI EVENTI

Con il patrocinio di

Commissione europea

AGID Agenzia per l'Italia Digitale

European Payments Council

Con la partecipazione di

ITA ITALIAN TRADE AGENCY

In collaborazione con

ABI Lab

ASSOFIN ASSOCIAZIONE ITALIANA DEL CREDITO AL CONSUMO E IMMOBILIARE E DEI PAGAMENTI

CERTFin

FEduF Fondazione per l'Educazione Finanziaria e al Risparmio

Fintech District

POLIMI SCHOOL OF MANAGEMENT osservatori.net digital innovation

International Event Partner

MONEY 20/20 by informa

EUROPE 8-10 JUNE 2027 AMSTERDAM

Partner Istituzionale

pagopa

Main Partner

BANCOMAT

BFF payments

CBI

fabrick

INTESA SANPAOLO

nexi

numia

Posteitaliane

Sella

UniCredit

VISA

Platinum Partner

Golden Partner

Silver Partner

A-Tono
ADMIRALPay
AGOMIR radici di futuro
ALFAGROUP
ASSIST DIGITAL
Base Digitale
Battistolli BTV S.p.A.
]bizdev[
CASTLES TECHNOLOGY
CGNFINTECH
CHECKSIG Digital Asset Solutions
CENTAX
DATECS
DINIT
efsta
Eye-Able
FINOMNIA MOVING FINANCE FORWARD
FlowPay a BANCOMAT company
Giesecke+Devrient Creating Confidence
hyntelo
IDEMIA SECURE TRANSACTIONS
Konvergence [Altemy]
MADIC Italia
NEWPOS EUROPE
NUTANIX
Pay®
SAVE INNOVATION
quantexa
SEFIN s.p.a. soluzioni nell'informatica
ST
THALES Building a future we can all trust
TNS
TODUBA
treezor
TRITTICO TECH PART OF VERISEC
Xofis
ZPAY ARGENTEA pay smart, feel good. ZUCCHETTI
ZUORA

Partner Terrazza dei Talenti

Adecco
fabrick
isybank

Brand Partner

Buffetti Finance
CTC Consorzio Tutela Credito
MyBank
ppi Italia

Digital Brand Partner

Cal.
OnShop Digital Cash
sas

Start-Up & Fintech Partner

CWBI Banking Innovation
FINTEXA
Genyo.ai
INDAGO Tracciamo. Verifichiamo. Proteggiamo.
Investment and Development Agency of Latvia
K-LINX Smart Reconciliation
LAUNCHBIZ Make your launch easy
pliant
Trakti
trustfull

Partner Tecnico

Augusto Vacca & Partners
caleidos,
Identità Golose Milano
MAGENTAbureau
manicaretti Catering & Banqueting
PAZZESCO
WAY2GLOBAL Translations that care

Media Partner

BANCAFORTE innovation key
Class CNBC
MF Milano Finanza
StartupItalia
A&F
affaritaliani Il primo quotidiano online, dal 1996
BANCARIA
CHORA
Will
DECRIPTO
Economy Group
EUROBORSA
ige Italian Gaming Expo & Conference
INSURZINE
ITALIA informa
Menz Veritaz Crafted by AI, shaped by human minds
PMI.it
PROMOTION
the vault
Wall Street Italia